

Tourismusverband Spessart-Mainland e.V.

Touristikertreffen

18. Oktober 2017
Heigenbrücken

Tagesordnung

1. Begrüßung

2. Tourismusentwicklung/Statistik
3. Marketingmaßnahmen 2017/2018
4. Projekte und Initiativen
5. Ausgewählte Ergebnisse der Studie „Destination Brand 2016 – Themenkompetenz Deutscher Reiseziele“
6. Vorstellung des Konzepts der Europäischen Kulturwege, Dr. Gerrit Himmelsbach, Projektleiter Archäologisches Spessartprojekt
7. Sonstiges

Tagesordnung

1. Begrüßung
- 2. Tourismusentwicklung/Statistik**
3. Marketingmaßnahmen 2017/2018
4. Projekte und Initiativen
5. Ausgewählte Ergebnisse der Studie „Destination Brand 2016 – Themenkompetenz Deutscher Reiseziele“
6. Vorstellung des Konzepts der Europäischen Kulturwege, Dr. Gerrit Himmelsbach, Projektleiter Archäologisches Spessartprojekt
7. Sonstiges

Tourismusentwicklung

Übernachtungen 2016/2017

Übernachtungen Januar-August 2016 & 2017

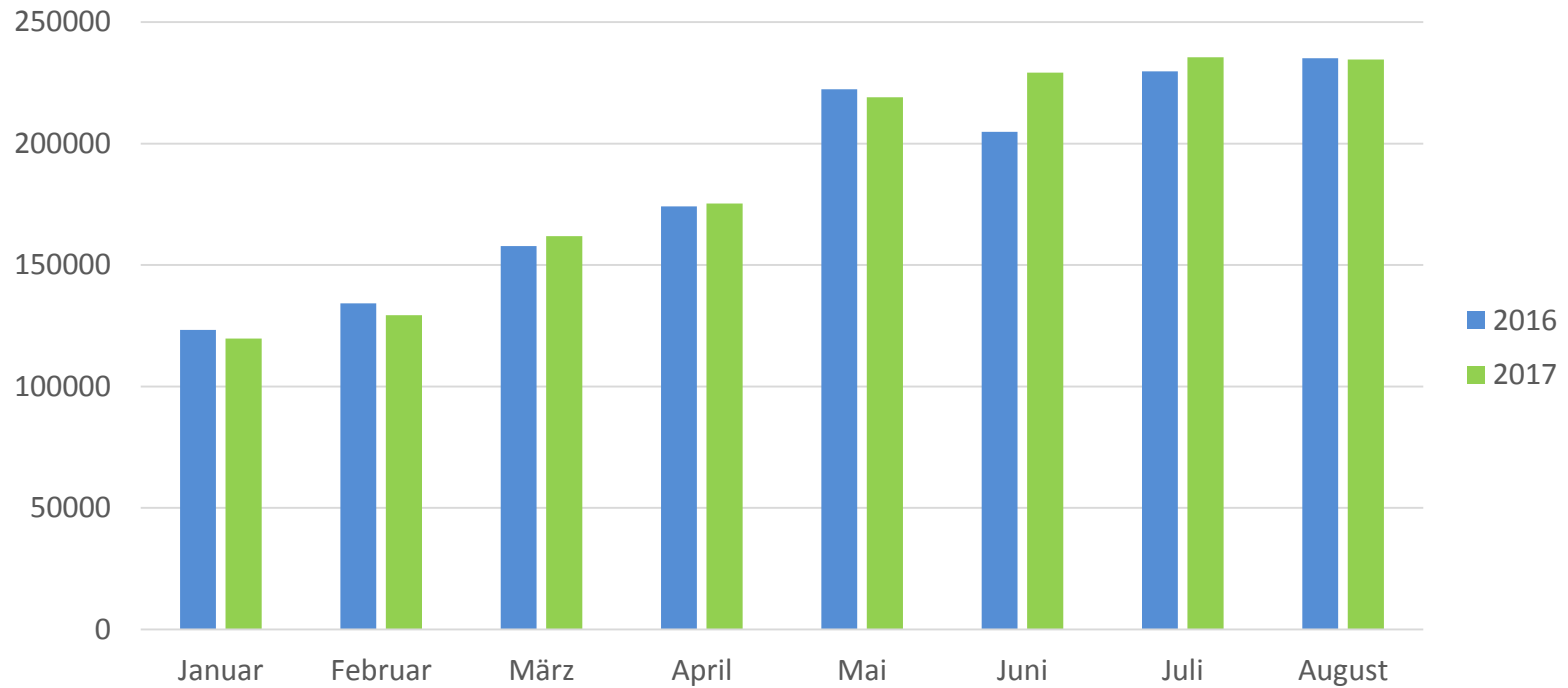

Übernachtungen Jan-Aug 2017: **1.504.643 (+1,6 %)**

Tourismusentwicklung

Übernachtungen 2012-2017 nach Monaten

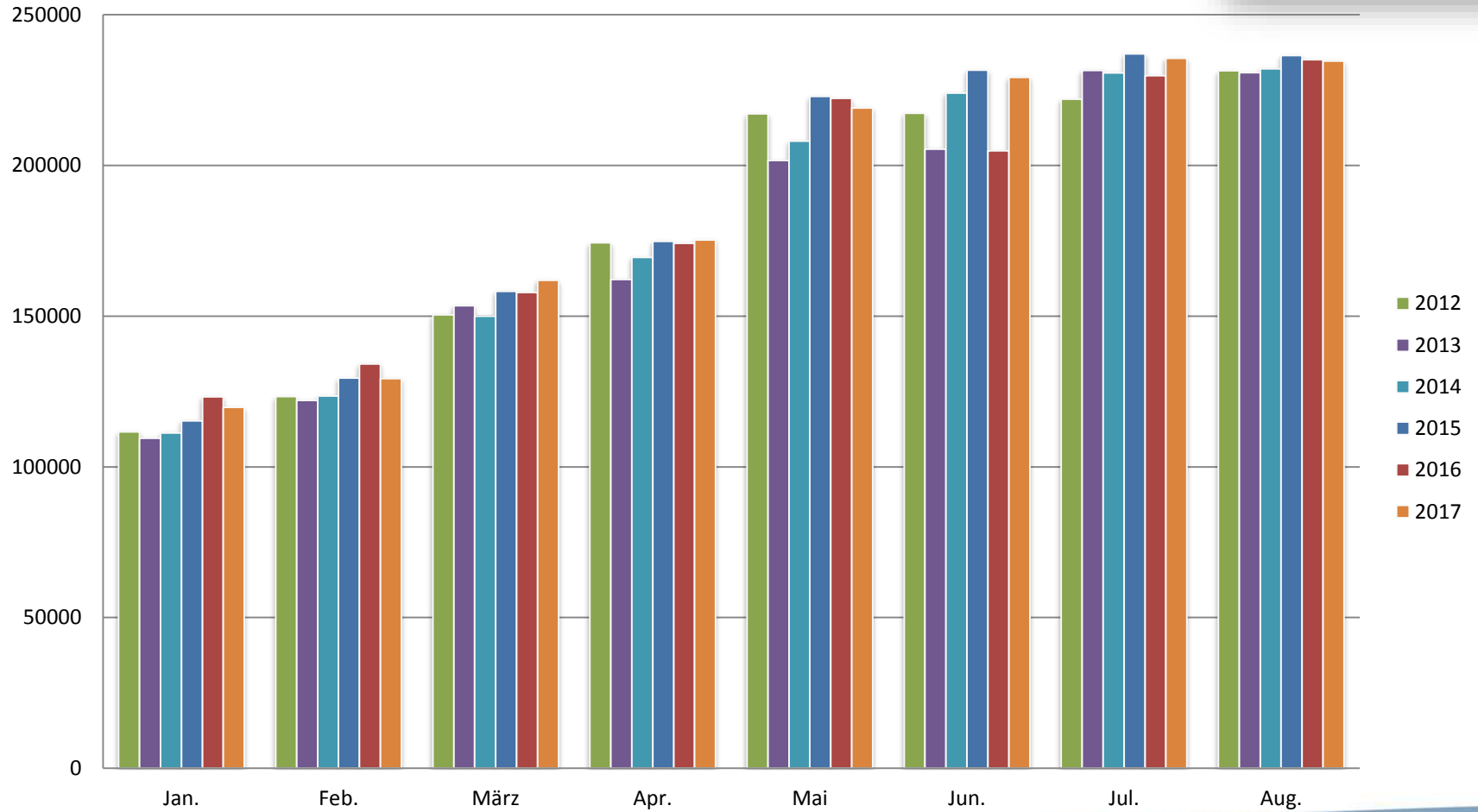

Tourismusentwicklung

Ankünfte 2016/2017

Ankünfte Januar-August 2016 & 2017

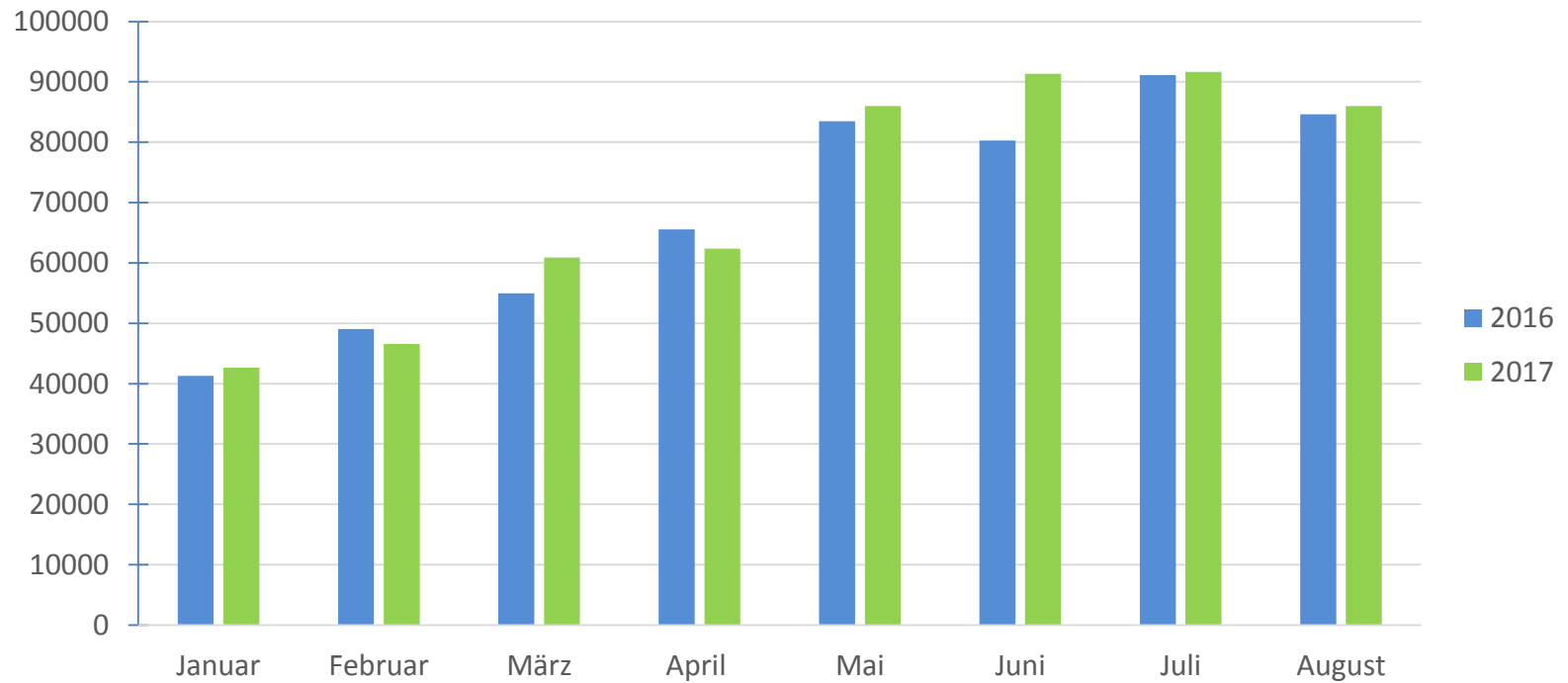

Ankünfte Jan – Aug 2017: **567.487 (+2,8 %)**

Tourismusentwicklung

Ankünfte 2012-2017 nach Monaten

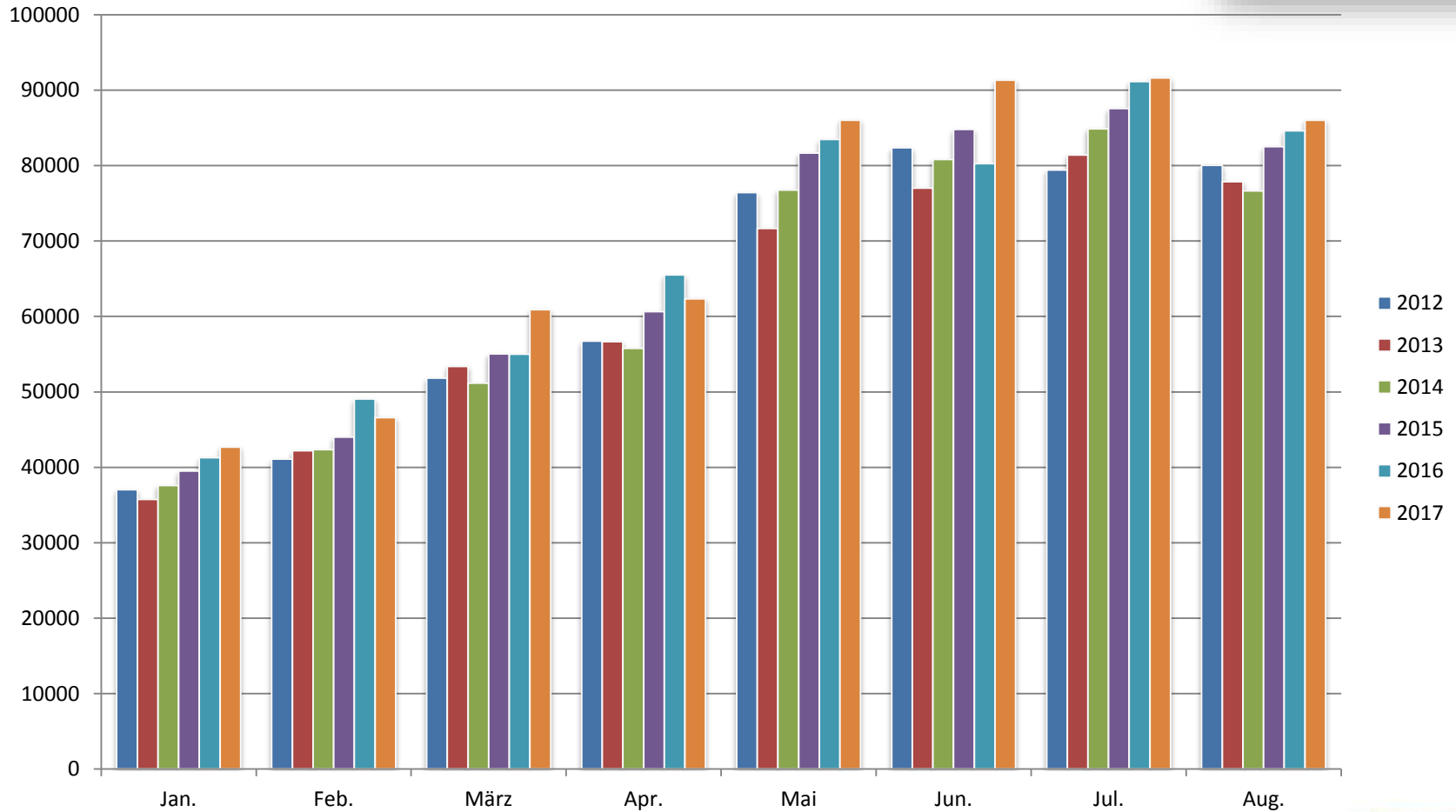

Tourismusentwicklung

Übersicht

	Ankünfte Jan-Aug 2017		Übern. Jan-Aug 2017		Durchschn. Aufenthaltsdauer
	Anzahl	Veränd. zum Vorjahr	Anzahl	Veränd. zum Vorjahr	
Stadt AB	67.001	5,6 %	123.382	8,4 %	1,8 Tage
LKR AB	176.182	5,0 %	321.914	-3,2 %	1,8 Tage
MKK	247.306	0,9 %	939.878	2,9 %	3,8 Tage
LKR MSP	161.393	2,1 %	358.816	2,7 %	2,2 Tage
LKR MIL	106.185	1,7 %	203.937	3,2 %	1,9 Tage
SML	567.487	2,8 %	1.504.643	1,6 %	2,7 Tage
Franken	6.576.500	2,6 %	14 760 989	2,0 %	2,2 Tage
Bayern	25.098.346	4,7 %	64.201.265	3,1 %	2,6 Tage

Tourismusentwicklung

Langzeitentwicklung

Index: Übernachtungen und Ankünfte 2005-2016
Spessart-Mainland (2005=100)

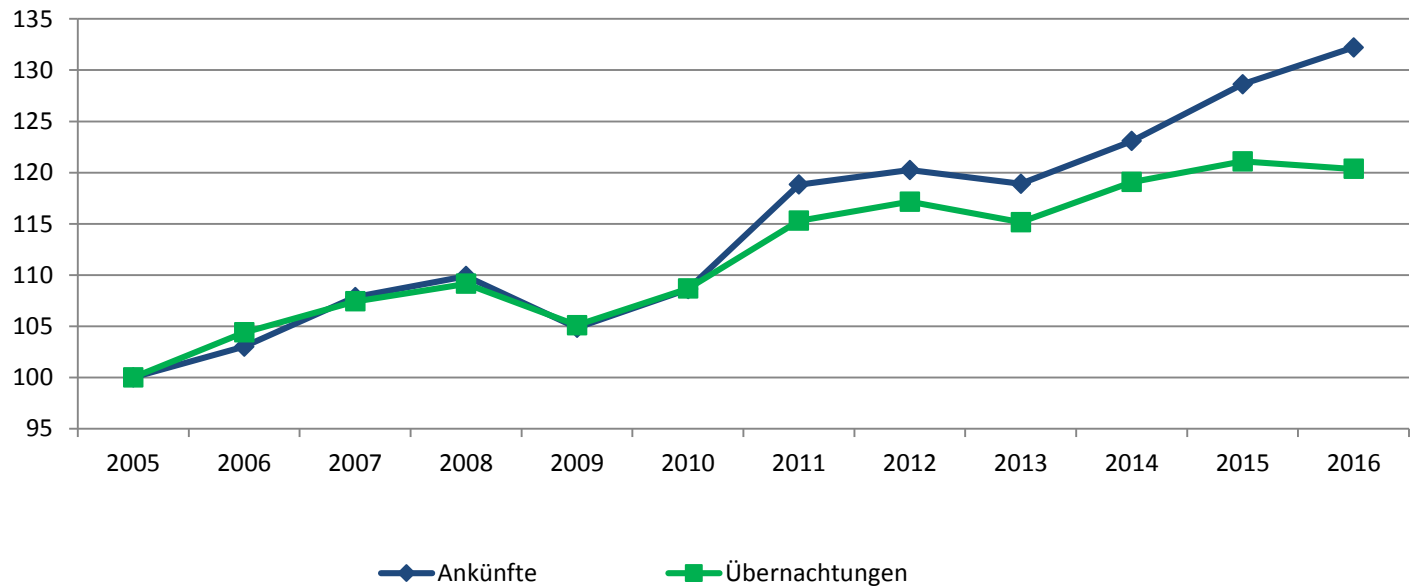

Tourismusentwicklung

Beherbergungsangebot

	2017		2016		2015		2014		2013	
	Betriebe	Betten	Betriebe	Betten	Betriebe	Betten	Betriebe	Betten	Betriebe	Betten
Stadt AB	14	1.045	14	1.048	14	924	12	781	13	786
LKR AB	96	3.659	95	3.637	101	3.808	104	3.870	106	3.782
LKR MIL	79	2.379	81	2.395	83	2.393	81	2.382	86	2.431
LKR MSP	110	3.481	102	3.232	106	3.389	103	3.377	105	3.477
MKK	198	10.589	200	10.490	205	10.661	200	10.755	189	10.779

geöffnete Betriebe jeweils im Juli

Tagesordnung

1. Begrüßung
2. Tourismusentwicklung/Statistik
- 3. Marketingmaßnahmen 2017/2018**
4. Projekte und Initiativen
5. Ausgewählte Ergebnisse der Studie „Destination Brand 2016 – Themenkompetenz Deutscher Reiseziele“
6. Vorstellung des Konzepts der Europäischen Kulturwege, Dr. Gerrit Himmelsbach, Projektleiter Archäologisches Spessartprojekt
7. Sonstiges

Broschüren 2017

Gebietskarte

Erscheinungstermin: Mai 2017

Din A 4 – Format

Überarbeitung der „Mitglieds-kacheln“

Neugestaltung des Innenteils

- Aktualisierung der Texte
- Neues Farbkonzept
- Neue Bilder

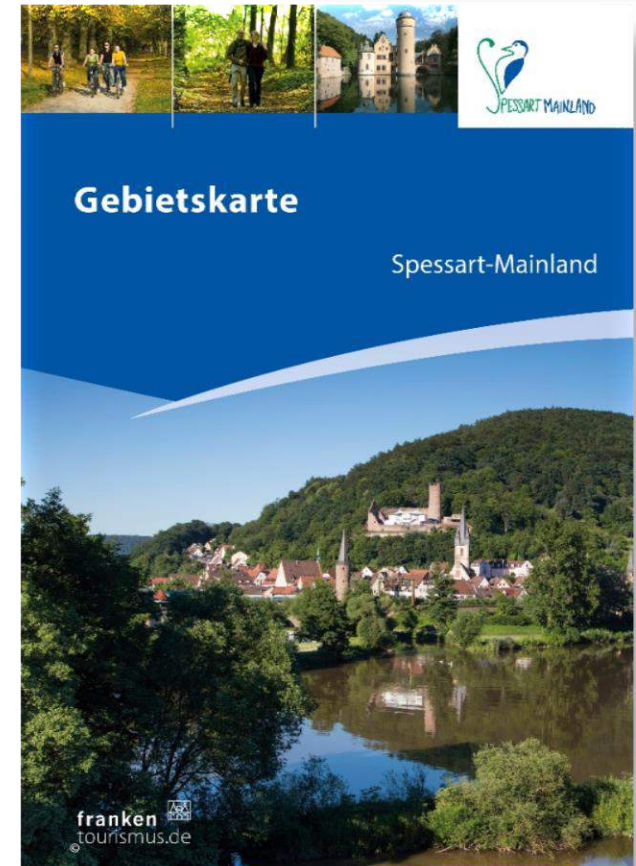

Broschüren 2017

Gebietskarte

Gebietskarte
Spessart-Mainland

franken tourismus.de

Gastlichkeit mit Tradition

Wunderbar sind die Menschen im Spessart. Sie sind so herzlich und so gastlich, wie man sie nur in einer Region finden kann.

Zugewandert, da Natur nicht so nachgerufen hat, sondern die Natur hat sie hierher geholt. Sie sind so herzlich und so gastlich, wie man sie nur in einer Region finden kann.

Wunderbar sind die Menschen im Spessart. Sie sind so herzlich und so gastlich, wie man sie nur in einer Region finden kann.

Aktiv und entspannt ins Vergnügen

Die Spessart-Region ist ein Paradies für alle, die aktiv und entspannt ins Vergnügen gehen wollen. Hier gibt es alles, was das Herz begehrt: von der Ruhe der Natur bis zum Action-Sport.

Die Spessart-Region ist ein Paradies für alle, die aktiv und entspannt ins Vergnügen gehen wollen. Hier gibt es alles, was das Herz begehrt: von der Ruhe der Natur bis zum Action-Sport.

Geschichte im Einklang mit der Natur

Die Spessart-Region ist ein Paradies für alle, die aktiv und entspannt ins Vergnügen gehen wollen. Hier gibt es alles, was das Herz begehrt: von der Ruhe der Natur bis zum Action-Sport.

Die Spessart-Region ist ein Paradies für alle, die aktiv und entspannt ins Vergnügen gehen wollen. Hier gibt es alles, was das Herz begehrt: von der Ruhe der Natur bis zum Action-Sport.

Große Natur und kleine Blumen

Die Spessart-Region ist ein Paradies für alle, die aktiv und entspannt ins Vergnügen gehen wollen. Hier gibt es alles, was das Herz begehrt: von der Ruhe der Natur bis zum Action-Sport.

Die Spessart-Region ist ein Paradies für alle, die aktiv und entspannt ins Vergnügen gehen wollen. Hier gibt es alles, was das Herz begehrt: von der Ruhe der Natur bis zum Action-Sport.

Broschüren 2017

Gruppenreisen 2018

35 Inserenten + 2 Anzeigen

Sonderteil Burgfestspiele

Neues Layout

Erscheinungstermin: Anfang August 2017

NEU: Mailing mit BUSMAIL (2.000 Exemplare)

Broschüren 2017

Gruppenreisenkatalog

Ihre Gastgeber

Aschaffenburg

Tourist-Information Aschaffenburg

Die Kulturstadt Aschaffenburg bietet eine einzigartige Mischung aus Sehenswürdigkeiten, Kulturangeboten, Shoppingmöglichkeiten, Parklandschaften und Nistrittle.

Schloss Johannisburg, das einzigartige Pompejanum und der Stiftsschatz mit den berühmten Cranach-Bildern sind Highlights in jedem Besuchsprogramm. Herausragende Exponate moderner Kunst, wie Bilder von Ernst Ludwig Kirchner und Christian Schad finden sich in den Museen der Stadt, sowie in den wechselnden Ausstellungen in der Kunsthalle Jesuitenkirche.

Die Altstadt lockt mit ihren verträumten Gassen, historischen Fachwerkhäusern und den zahlreichen Kneipen und Bistros zum Spazieren, Fotografieren und Einkehren.

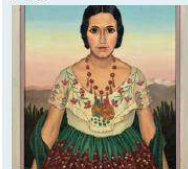

Wie ein grünes Band ziehen sich die historischen Parklandschaften um den Kern der Stadt. Die besondere Mischung aus Sehenswürdigkeiten, Parkanlagen und der Nähe zum Spessart schafft das unverwechselbare Flair einer Stadt, in der Gäste stets willkommen sind.

Aschaffenburg In zahlreichen Führungen erleben und entdecken

Moi Ascheberg – Aschaffenburg zum Kennenlernen
Auf dem Stadtrundgang lernen Sie verschiedene Winkel der historischen Altstadt Aschaffenburgs kennen und wandeln auf den Spuren der Mainzer Kurfürsten und Erzbischöfe, der Stiftsherren und Bürgerkirche.

Vom Faustkeil bis zum Stiftsschatz – Das Stiftsmuseum zum Kennenlernen
Erleben Sie einen 100.000 Jahre umfassenden, spannenden Museumsrundgang von

der Steinzeit über die römisch/germanische Epoche vor 2000 Jahren bis hin zum Stiftsschatz St. Peter und Alexander. Neben Objekten aus Silber, Bergkristall und Gold steht im Zentrum dieser mittelalterlichen Schatzkammer der berühmte Magdalenen-Altar aus der Werkstatt Lucas Cranachs.

Grüne Achsen – Blaue Wasser Park Schönbusch zum Kennenlernen

„Alles scheint Natur, so glücklich ist die Kunst versteckt“, unter diesem Motto widmet sich unser Parkspaziergang dem englischen Landschaftsgarten und den darin verwurzelten Idealen des 18. Jahrhunderts. Schönbusch war einer der ersten öffentlichen Parks in Deutschland, die gegen Ende des 18. Jahrhunderts in einer neuen Formensprache entstanden sind.

Preise für Gruppen bis max. 25 Personen ab € 55

Info & Kontakt

Tourist-Information Aschaffenburg
Schloßplatz 2
63739 Aschaffenburg
Tel.: 0 60 21 / 39 58 00
Fax: 0 60 21 / 39 58 02
Mail: touristinfo@aschaffenburg.de
Web: www.info-aschaffenburg.de

Gasthof Pension „Zum Jossatal“

saatlich anspruchsvoller Erholungsort, Naturerlebnis mit Freizeitanlagen von 1905 aus der Illmerschneiderschule, beheiztes Freibad, Kneippanlage, Sportanlage, Grillplatz, Spielplatz, Barfußpfad.

Restaurations:
Stützkapazität insgesamt 158
Restaurants 64
Bauernstube 44
Berggarten 90
Gesamtkapazität 14 (4 EZ)

Zusatzleistungen
vor Ort und in der Umgebung:
Fahrradverleih, Bootverleih, Gabelweine, Freizeid, Konzerte, Kutschfahrten, naturkundliche Lehrpfade, Leihbücherei, Mühlweg, markierte Rad- und Wanderwege, Solarium, geführte Wanderungen

Ausstattung/Sonderleistung:
Sitzgruppe TV, Trauer

Betten	EZ	Wf/E	Wf/K	Wf/E	EZ-Bad.
14	4	35	15	2	2

Geldgeldleistungen/Leistungszeit:
Gültig vom 01.01. - 31.12.2018
Dienstags Ruhetag
Kinder bis 3 Jahren frei im Raum der Eltern
Kinder von 4-9 Jahren 50 % Ermäßigung im Zimmer der Eltern

Ihre Gastgeber

Bad Soden-Salmünster

Angebote & Pauschalprogramme

Spessart-Räuberroman
Wer ein „junger Spessart-Räuber“ werden will, muss das praktisch und theoretisch beweisen können. Man zeigt es sich, ob Sie zu einem modernen Räuber zugen oder gar das Zeug zu einem Räuberhauptmann besitzen. Wenn es gelang, Räuberhauptmann zu werden, dann wird eine Spessartbrut zur Seite gestellt und er hat die ehrenvolle Aufgabe, den Räuberschicksal zu wahren. Das Ziel ist es, umgeben die Räuberlager und überlebt, erfolgt der theoretische Teil mit Räuber-Fachwissen.

Leistungen:
• 2 Übernachtungen mit Frühstück
• 1 Mittagessen, 1 Abendessen
• 1 Räuberabend mit Räuber-Fachwissen
• Spessart-Räuber-Programm mit Holzgelenk und -stapeln nach Zeit, Saufdenwerten, Holzschablonen, Schablonenstiefeln und Räubertrikots aus der Spessart-Spessartfächerei

2. Teil: Theorie: Krönung des Räuberhauptmanns und der Räuberbrut.
Mindestaufnahmeperson: 10 Personen. Das Programm ist auch als Tagesprogramm mit Abendessen und Spessart-Räuber-Programm für 24 € buchbar.

Termin: Ganzjährig
Endpreis pro Person im DZ € 110

Info & Kontakt
Gasthaus Pension „Zum Jossatal“
Ermila Kreckel
Salmünsterer Straße 15
63628 Bad Soden-Salmünster / Mainas
Tel.: 0 66 50 / 13 76
Mail: info@zumjossatal.de
Web: www.zumjossatal.de

Broschüren 2017

Camping- und Wohnmobilstellplätze

Erscheinungstermin: Juni 2017

Din A 5 – Format

Bildteil mit kostenpflichtigen standardisierten Anzeigen

Tabellenteil mit kostenlosen Einträgen

Übersichtskarte mit verzeichneten Plätzen

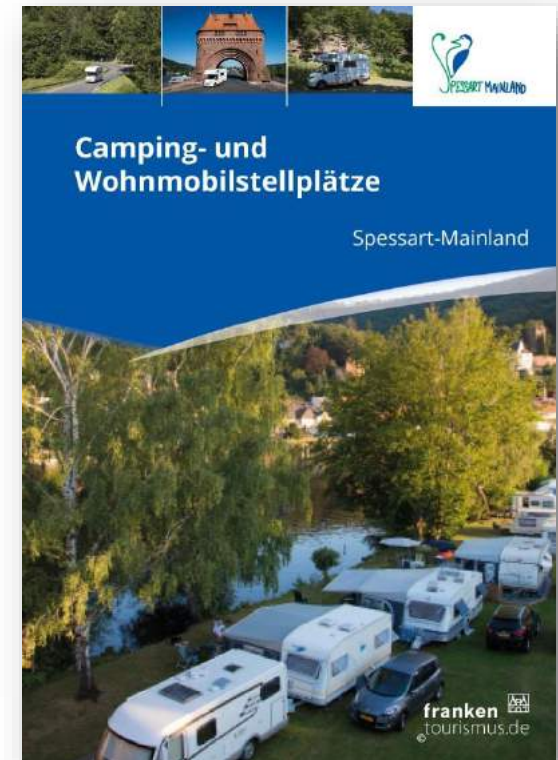

Broschüren 2017

Camping- und Wohnmobilstellplätze

4 GEMÜNDEN AM MAIN

CAMPING IN GEMÜNDEN A.MAIN....

...das ist Erholung auf einer herrlichen 7 ha großen altstadtnah gelegene Anlage mit schattenspendenden Bäumen auf einer Halbinsel, umgeben von zwei Armen der Fränkischen Saale. Diese Lage gewährleistet Naturgenuss abseits von Hektik und Großstadtlärm. 300 m zur Innenstadt, moderne Sanitäreinrichtungen mit fließend Warm- und Kaltwasser sowie ausreichend Waschbecken (kalt/warm), Einzelwaschkabinen, Babywickelplatz und Warm- und Kaltwasserduschen machen Ihnen den Aufenthalt angenehm. Für unsere Campinggäste ist die Nutzung des direkt an den Campingplatz angrenzenden beheizten Freibades kostenfrei.

Genießen Sie Ihre Freizeit bei uns mit sportlichen Aktivitäten wie:

- Schwimmen im benachbarten, neu renovierten, beheizten Spaß- und Freibad.
- Radfahren auf den gut ausgebauten Radwegen an Main, Sinn, Fränk. Saale und Wern
- Wandern im Naturpark Spessart, unser Wanderwegenetz umfasst ca. 160 km markierte Wanderwege
- Angeln an Main, Sinn und Saale
- Paddeln, Kanufahren, Tennis, Boccia, Minigolf,

oder nutzen Sie den Campingplatz als Ausgangsort in die nahe gelegenen Städte Würzburg, Bamberg, Aschaffenburg, Bad Kissingen oder zum Spessartwasserschloss Mespelbrunn.

Kulturelle Highlights im Sommer sind die Scherenburgfestspiele, Freilichttheater auf der Burgruine über der Altstadt.

Geheimtipp ist die Spessartgrotte im Stadttell Langenprozelten, ein privat geführtes kleines Theater.

Campingplatz Saaleinsel
Dulvenallee 7
97737 Gemünden a.Main

Tel.: 09351-8574
Mobil: 015142242797

Mail:
info@campingplatz-saaleinsel.de
Web:
www.campingplatz-saaleinsel.de

6

5 KLEINWALLSTADT

KLEINWALLSTADT

Der Stellplatz liegt in Kleinwallstadt am rechten Ufer des Mains eingebettet zwischen den waldreichen Mittelgebirgen Spessart und Odenwald in einer Landschaft, die jeden Naturfreund begeistert. Des Weiteren gibt es eine ganze Reihe von Anziehungspunkten: ein Radwegenetz, Wanderwege (Herzandenweg), Kulturweg, Waldlehrpfad, Kreuzweg, Außerdem unseren Hausberg: den Plattenberg, das Plattenbergbad. Eine Almhitze und das Waldeck als Ausflugslokal, neben diverser Gastronomie im Ortsbereich. Kleinwallstadt ist einen Besuch wert!

Wohnmobilstellplatz
Kleinwallstadt
Mainstraße / Festplatz

Tel.: 06022-22060

Mail:
rathaus@kleinwallstadt.de
Web: www.kleinwallstadt.de

6 LEIDERSBACH

LEIDERSBACH

Leidersbach hält für seine mobilen Urlauber sechs (bezogen auf Stromanschlüsse) Wohnmobilstellplätze bereit. Der Platz befindet sich in wunderschöner, ruhiger und dennoch zentraler Lage neben dem Marienplatz im Ortsteil Leidersbach. Nordic-Walking-Fans können vom Stellplatz aus drei Wegstrecken mit unterschiedlichen Ansprüchen erkunden. Der Wanderer findet herrliche Touren in und um Leidersbach. Die örtliche Gastronomie verwöhnt sie mit gut bürgerlicher Küche. Wohnmobilstellplatz Hofwiese, unterhalb Hauptstraße 102, Zufahrt über Hauptstraße ist mit einem Schild ausgewiesen. In der weit über die Grenzen Bayerns hinaus bekannten Leidersbacher Bekleidungsindustrie haben Sie die Möglichkeit, preisgünstig einzukaufen.

Wohnmobilstellplatz Hofwiese
Hauptstraße 102
63847 Leidersbach

Tel.: 06028-97410

Mail: rathaus@leidersbach.de
Web: www.leidersbach.de

7

Broschüren 2017

Camping- und Wohnmobilstellplätze

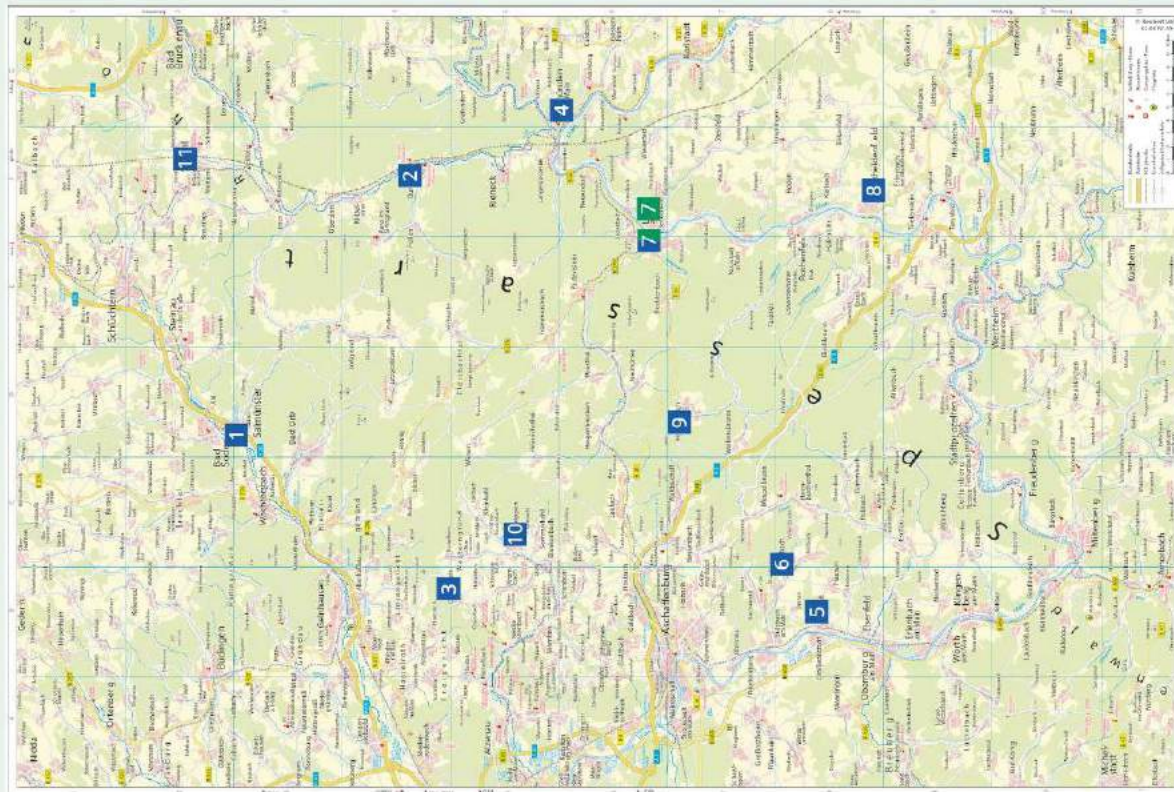

PIKTOGRAMME

- | | |
|---------------------------|--|
| Angelmöglichkeit | Kinderfreundliche Sanieranlagen |
| Bademöglichkeit | Kinderspielplatz |
| Behindertensanitär | Stromanschluss |
| Bootsverleih | Toiletten |
| Chemietoilettenentsorgung | Trockner |
| Dusche | Waschmaschine |
| Einkaufsmöglichkeiten | Wasserversorgung |
| Englischsprachig | W-LAN |
| Fahrradverleih | Wohnwagenvermietung |
| Gasflaschentausch | Wohnmobilstellplatz mit Entsorgungsstation |
| Geschirrspüler | |
| Grillplatz | |
| Hunde erlaubt | |
| Imbiss | |
| Information | |
| Kanu- Kajak | |

Broschüren 2017

Wandern auf den Europäischen Kulturwegen

Kooperation mit dem Archäologischen Spessartprojekt

Din lang - Format

Erscheinungstermin: September 2017

Aufnahme aller Europäischen Kulturwege aus **Mitgliedsorten**

72 Wege – 20 Einkehrmöglichkeiten

Broschüren 2017

Europäische Kulturwege

Aizenau 1 – Wasserlos/Hörstein

Europäische Kulturwege

Wein und Herrschaft

Viele schätzten durch die Jahrhunderte den Wasserloser und Hörsteiner Wein, die Abtei Seligenstadt, die Mainzer Kurfürsten und regionale Adelsfamilien. Der Kulturweg führt durch Weinberge an die Plätze, von denen aus geherrscht wurde und durch die Wälder und Felder, unter denen noch heute Sanddünen schlafen.

Der Kulturwanderweg teilt sich in zwei Rundtouren mit einer Länge von 7 km und 10 km.

Wir beginnen bei der kürzeren Wanderung in Wasserlos. Zunächst führt der Weg zum Wasserloser Schloss. Nach dem Durchqueren der Weinberge, die seit dem Mittelalter Wein für die einstige Abtei Seligenstadt lieferten, kommt man nach Hörstein, mit der Wilgefortis Kapelle und dem Kirchturm aus Bruchstein. Auf ebennem Weg geht es zurück über den jüdischen Friedhof.

Die Markierung der längeren Wandertour bringt den Wanderer zu den Burghügeln von Wasserlos. Wendepunkt der Strecke ist an der Burg in Aizenau. Anschließend gelangt man wieder nach Wasserlos. Die Naturschönheit der Aizenauer Flugsanddünen ist eine Außenstation.

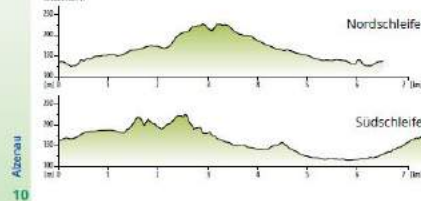

- Länge: 7 und/oder 10 km
- Einstieg: Hahnenkammhalle Wasserlos, oder Abtshof Hörstein oder Burg in Aizenau (vgl. Kartenausschnitt)

- 1 Parkplatz Burg Aizenau
- 2 vergangene Befestigungen im Krebsbachtal
- 3 Wasserlos
- 4 Schloss und Park zu Wasserlos
- 5 Hörstein Abtshof
- 6 Jüdischer Friedhof
- 7 Außenstation Flugsanddünen

Führungen/Informationen

Stadt Aizenau, Dr. Michael Neumann,
Tel. 06023 / 502 913, E-Mail: neumann.michael@aizenau.de

Einkehrtipps

HOFGUT HÖRSTEIN Wein & Wirtschaft, Weinbergstraße, 99355 Aizenau-Hörstein

Entfernung vom Weg: direkt am Weg
Küche: regional, französisch
Öffnungszeiten: Mo, Mi-Sa ab 15 h, So ab 11.30 h
Ruhetage: Dienstag
☎ 06023-9193151
🌐 hofgut_hoersteinier-online.de
📍 www.hofgut-hoerstein.de

WEINGUT WEINSTUBE KLAUS SIMON, Schießbogensstraße 1a, 99355 Aizenau

Entfernung vom Weg: direkt am Weg
Küche: regional, deutsch, französisch
Öffnungszeiten: Do – Sa ab 15 h, So ab 12 h,
wochentags n. Abspr. für Gruppen möglich
☎ 06023 5477
🌐 info@weinsimon.de
📍 www.weinsimon.de

Broschüren 2017/2018

Urlaub 2018

Ausschreibung im Juni 2018, ET: November 2018

Gleiches Layout; inhaltliche Ergänzungen (z.B. WoMo-Stellplätze)

Verbesserungen zur Orientierung: alphabetische Verweise, „Verzeichnis der Urlaubsorte“

- ✓ Möglichkeit zu Sammelbuchungen im tabellarischen Teil (10,- € statt 25,- € pro Eintrag)
- ✓ Rabatte im Bildteil bei Buchung von mehreren Seiten (z.B. 500,- € statt 900,- € pro Seite)
- ✓ Inhaltliche Korrekturen/Vorschläge
Imageteil/Infoteil

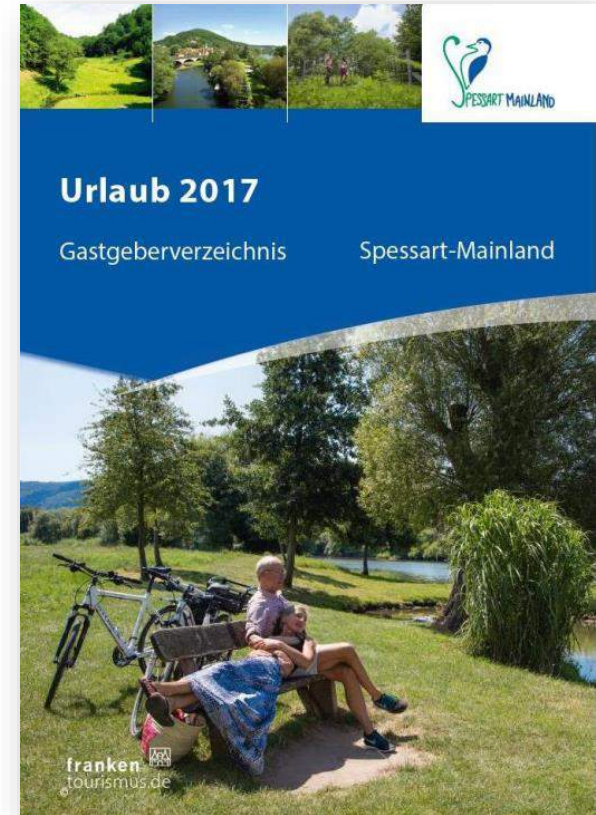

Broschüren

Urlaub 2018 - Imageteil

Broschüren

Urlaub 2018 - Orientierung

MAHLGRUND-SPESSART

Ihre Gastgeber

Kahlgrund-Spessart

Kahlgrund-Spessart

Handliche bis zum Kahlgründer Apfelwein und hausgemachtem Schraups und Bier können traditionelle Gästetrachten mit Biergarten alles, was das Herz und der Magen Begehren.

Teils noch unwiderrückte Schätze können gehoben werden: Das Bergwerk Sommerkahl zählt mit seinem spektakulär blau und grün gefärbten Schornsteinruß allen zu den schönsten Geotopen Bayerns oder das präsektorierte Naturerlebnisbad in Schöllrippen lädt im heißen Tagen Besucher aus Nah und Fern in den Kahlgrund.

Auch wenn Sie lieber mit dem Fahrrad unterwegs sind, bietet der Kahlgrund-Spessart vielfältige und auch anspruchsvolle Wege: erkunden Sie den Kahlgrund-Spessart sportlich per Mountainbike auf den Strecken im Biberweiher Spessart, gelenkschonend per E-Bike oder familienfreundlich auf dem Kahlgrund-Radweg entlang der Kahl.

Ihr Aufenthalt kann auch durch eines der zahlreichen Feste ergänzt werden. Die Kahlgründer sind naturverliebt, aber sie sind mindestens genauso gesellig und feiern gerne, insbesondere wenn Ende Oktober

Kahlgrund-Spessart
Kahlgründer Bierwerk

Ihre Gastgeber

Kleinkahl

Kleinkahl

Mitten im Naturpark Spessart, dem größten zusammenhängenden Laubwaldgebiet Dts., ist unser Ferienort ins Kahltal eingebettet und erstreckt sich zusammen mit seinem Weiden Bamberger Mühle - Kahlquelle und Glasblotterhof in die idyllische Landschaft. Unsere ausgeschilderten Bundeswanderwege bieten sich ganz besonders dazu an. Lassen Sie sich vom Zauber der Jahrzeiten einfangen und erhaschen Sie im Frühlinge blühende Flora, genießen Sie den Sommer in den herrlich grünen Wäldern, entdecken Sie den Herbst im buntegeprägten Laubwald. Lassen die Ontes erwartet Sie unsere romantisch

gelegene Kneippanlage. Besuchen Sie das Natur-Erlebnisbad im Nachbarort Schöllrippen. Moderne Gästezimmer in Gasthöfen, Pensionen und Privathäusern stehen Ihnen zur Auswahl. In kinderfreundlichen Ferienwohnungen und Familien wohnungen Gäste. Mit gutbürgerlicher Küche verwöhnt Sie die örtliche Gastronomie. Den jährlichen Höhepunkt der Festaktion, neben einer Vielzahl an weiteren größten der Ortserweise, bilden das traditionelle Handkäsefest an Pfingsten sowie das Strohhallenfest.

Wir bieten für unsere Gäste Kräuterführungen

gen und Nordic Walking unter geschuter Leitung an. Infos und Preise unter: Tel.: 0 60 2480 791, Frau Ziegler

Info & Kontakt

Fremdenverkehrsverein Oberes Kahlthal
Kirchstraße 8
63828 Kleinkahl
Tel.: 0 60 248 91 77, Fax: 0 60 248 91 78
fremdenverkehrsverein@oberes-kahlthal.de
internet: gemeinde-kleinkahl.de

KLEINKAHL

Pension Elsass

Pension Elsass
Westerer Weg 11
63828 Kleinkahl - OT, Großkahl
Tel.: 06024 3269
E-Mail: info@pension-elsass-kleinkahl.de
Internet: www.pension-elsass-kleinkahl.de

Herrlich willkommen in unserer gemütlichen, familiengeführten Privatspessart. Unser Haus steht in ruhiger, sonniger Südlage und ist ein idealer Ausgangspunkt für ausgedehnte Spaziergänge und Wanderungen. Wir bieten:

- moderne Gästezimmer mit Du/Wc und TV
- Außenhaustraum mit Balkon überdacht
- Freizeid
- große Liegewiese
- Parkplatz am Haus

Mit einem reichhaltigen und abwechslungsreichen Frühstück möchten wir unsere Gäste verwöhnen.

Preis (ab 2 Übernachtungen/Person):
DZ mit Du/Wc inkl. Frühstück 21,- €

Pension Kahlquelle

Pension Kahlquelle
Bamberger Mühle 2
63828 Kleinkahl
Tel.: 06024 - 238
E-Mail: Pension-Kahlquelle@web.de
Internet: www.Pension-Kahlquelle.de

Wir sind ein liebevoll geführter Familienbetrieb und das Wohl unserer Gäste liegt uns sehr am Herzen.

In idyllischer Umgebung, direkt am Wald liegt unsere 4 Zimmer Pension. Ruhe und Entspannung finden Sie in unseren komfortabel eingerichteten Gästezimmern.

Unsere großzügige Gartenanlage mit Kneippbecken, Schwimmbad und großer Liegewiese, lässt Sie die Hitze des Alltags schnell vergessen.

Wir freuen uns auf Sie.

Preis (ab 2 Personen im Doppelzimmer, inklusive Frühstück

Pension Hainhof

Pension Hainhof - Bed & Breakfast
Ewlyn Winkler-Rosenberger
Hainhof 4
63776 Melsbühl
Tel.: 0 60 291 40 28
E-Mail: willkommen@hainhof.de
Internet: www.hainhof.de

Die idyllische Umgebung der Pension hat Spannung für jedes Alter. Als Natur- und Landschaftsbücherei sowie als Freizeigemeinschaft mit Rat und Tat bei Ihrer Ausflugsplanung zur Seite. Eigene Produkte rund um den Apfel sind der Hausbrennerei unverzichtbares mein Angebot. Ein besonderes Anliegen ist mir das Handeln im Sinne der nachhaltigen Entwicklung.

Betten gesamt: 11
Einzelzimmer: 2
Doppelzimmer: 5
Familienzimmer: 2

Preis EZ (ohne Frühstück): 25,- bis 35,- €
Preis DZ (ohne Frühstück): 30,- bis 35,- €
Bis Frühstück: 7,- €

42

43

Tourismusverband Spessart-Mainland e.V.

Broschüren

Urlaub 2018 - Orientierung

MAHLGRUND-SPESSART

Ihre Gastgeber

Kahlgrund-Spessart

Kahlgrund-Spessart

Handliche bis zum Kahlgründer Apfelwein und hausgemachtem Schraups und Bier können traditionelle Gästetische laden mit Biergarten alles, was das Herz und der Magen Begehren.

Teils noch unwiderrückte Schätze können geboten werden: Das Bergwerk Sommerkahl zählt mit seinem spektakulär blau und grün gefärbten Schürftunnel allen zu den schönsten Geotopen Bayerns oder das präsektorierte Naturerlebnisbad in Schöllrippen lädt an heißen Tagen Besucher aus Nah und Fern in den Kahlgrund.

Auch wenn Sie lieber mit dem Fahrrad unterwegs sind, bietet der Kahlgrund-Spessart vielfältige und auch anspruchsvolle Wege: erkunden Sie den Kahlgrund-Spessart sportlich per Mountainbike auf den Strecken im Biberweiher Spessart, gelenkschonend per E-Bike oder familienfreundlich auf dem Kahlgrund-Radweg entlang der Kahl.

Ihr Aufenthalt kann auch durch eines der zahlreichen Feste ergänzt werden. Die Kahlgründer sind naturverliebt, aber sie sind mindestens genauso gesellig und feiern gerne, insbesondere wenn Ende Oktober

Kahlgrund-Spessart
Kahlgründer Bierwerk

Ihre Gastgeber

Kleinkahl

Kleinkahl

Mitten im Naturpark Spessart, dem größten zusammenhängenden Laubwaldgebiet Dts., ist unser Ferienort ins Kahltal eingebettet und erstreckt sich zusammen mit seinem Weiden-Bamberger Mühle - Kahlquelle und Glasblotterhof in die idyllische Landschaft. Unsere ausgeschilderten Bundeswanderwege bieten sich ganz besonders dazu an. Lassen Sie sich vom Zauber der Jahrzeiten einfangen und erwidern Sie im Frühlinge blühende Flora, genießen Sie den Sommer in den herrlich grünen Wäldern, entdecken Sie den Herbst im buntegeprägten Laubwald. Lassen die Ontes erwartet Sie unsere romantisch

gelegene Kneippanlage. Besuchen Sie das Natur-Erlebnisbad im Nachbarort Schöllrippen. Moderne Gästezimmer in Gasthöfen, Pensionen und Privathäusern stehen Ihnen zur Auswahl. In kinderfreundlichen Ferienwohnungen und Familien wohnungen Gäste. Mit gutbürgerlicher Küche verwöhnt Sie die örtliche Gastronomie. Den jährlichen Höhepunkt der Festaktion, neben einer Vielzahl an weiteren größten der Ortserweise, bilden das traditionelle Handkäsefest an Pfingsten sowie das Strohhallenfest.

Wir bieten für unsere Gäste Kräuterführungen

gen und Nordic Walking unter geschulter Leitung an. Infos und Preise unter: Tel.: 0 60 2480 791, Frau Ziegler

Info & Kontakt

Fremdenverkehrsverein Oberes Kahltal
Kirchstraße 8
63828 Kleinkahl
Tel.: 0 60 248 91 77, Fax: 0 60 248 91 78
fremdenverkehrsverein@oberes-kahltal.de
internet: gemeinde-kleinkahl.de

KLEINKAHL

Info & Kontakt

Kommunale Allianz Kahlgrund-Spessart
Marktplatz 1
63825 Schöllrippen
Tel.: 0 60 2487 35 - 26
E-Mail: info@kahlgrund-spessart.de
Internet: www.kahlgrund-spessart.de

Preis (ab 2 Übernachtungen/Person)
DZ mit Du/Wc inkl. Frühstück 21,- €

Info & Kontakt

Pension Elsass
Westerer Weg 11
63828 Kleinkahl - OT, Großkahl
Tel.: 06024 3269
E-Mail: info@pension-elsass-kleinkahl.de
Internet: www.pension-elsass-kleinkahl.de

Herzlich Willkommen in unserer gemütlichen, familiengeführten Privatzimmern. Unser Haus steht in ruhiger, sonniger Südlage und ist ein idealer Ausgangspunkt für ausgedehnte Spaziergänge und Wanderungen. Wir bieten:

- moderne Gästezimmer mit Du/Wc und TV
- Außenhaustraum mit Balkon überdacht
- Freizeid
- große Liegewiese
- Parkplatz am Haus

Mit einem reichhaltigen und abwechslungsreichen Frühstück möchten wir unsere Gäste verwöhnen.

Preis (ab 2 Übernachtungen/Person)
DZ mit Du/Wc inkl. Frühstück 21,- €

Info & Kontakt

Pension Kahlquelle
Bamberger Mühle 2
63828 Kleinkahl
Tel.: 06024 - 238
E-Mail: Pension-Kahlquelle@web.de
Internet: www.Pension-Kahlquelle.de

Wir sind ein liebevoll geführter Familienbetrieb und das Wohl unserer Gäste liegt uns sehr am Herzen.

In idyllischer Umgebung, direkt am Wald liegt unsere 4 Zimmer Pension. Ruhe und Entspannung finden Sie in unseren komfortabel eingerichteten Gästezimmern.

Unsere großzügige Gartenanlage mit Kneippbecken, Schwimmbad und großer Liegewiese, lässt Sie die Hitze des Alltags schnell vergessen.

Wir freuen uns auf Sie.

Preis ab 25,- € pro Person im Doppelzimmer, inklusive Frühstück

Info & Kontakt

Pension Hainhof
Hainhof 4
63776 Melsbühl
Tel.: 0 60 291 40 28
E-Mail: willkommen@hainhof.de
Internet: www.hainhof.de

Die idyllische Umgebung der Pension hat Spannung für jedes Alter. Als Natur- und Landschaftsbücherei sowie als Freizeigemeinschaft mit Tat und Teil bei Ihrer Ausflugsplanung zur Stelle. Eigene Produkte rund um den Apfel sind der Hausbrennerei unverzichtbares mein Angebot. Ein besonderes Anliegen ist mir das Handeln im Sinne der nachhaltigen Entwicklung.

Betten gesamt: 21
Einzelzimmer: 2
Doppelzimmer: 5
Familienzimmer: 2

Preis EZ (ohne Frühstück): 25,- bis 35,- €
Preis DZ (ohne Frühstück): 30,- bis 35,- €
Bis Frühstück: 7,- €

Broschüren

Urlaub 2018 - Orientierung

CHURFRANKEN

Ihre Gastgeber
Churfranken

Churfranken

Meistens eingebettet zwischen den Hängen von Spessart und Odenwald sind die Churfränkischen Höfe. Hier werden die schönsten Tiere der Oberpfalz, so sagen viele, gezogen. Inzwischen sind prägnante Ferkel, Hasen, Gänse, Ziegen und Enten zu sehen. In der Regel sind die Churfränkischen Höfe in kleinen, gemütlichen Dörfern und Weilern zu finden. Die Churfränkischen Höfe sind ein Zusammenschluss von Höfen, die sich um die Erhaltung der Churfränkischen Höfe kümmern. Die Churfränkischen Höfe sind ein Zusammenschluss von Höfen, die sich um die Erhaltung der Churfränkischen Höfe kümmern.

Info & Kontakt
Mainland Mittelregion Churfranken e.V.
Hauptstraße 27
97974 Ebnath
Tel: 09397 9000000, Fax: 09397 9000000
E-Mail: info@churfranken.de
Internet: www.churfranken.de

CHURFRANKEN
LEBEN IM LÄNDLICHEN

COLLENBERG

Ferienwohnung Mettner

Der Spessartbund

Der Spessartbund ist Mitglied im Deutschen Wanderverband und ist nicht nur im Bereich des Wanderns für die Spessartler.

Der Spessartbund

Die Spessartler sind ein gemeinnütziger Verein, der sich um die Erhaltung der Spessartlandschaft kümmert. Der Spessartbund ist ein Zusammenschluss von Spessartlern, die sich um die Erhaltung der Spessartlandschaft kümmern.

Wir leben Heimat

Die Spessartler sind ein gemeinnütziger Verein, der sich um die Erhaltung der Spessartlandschaft kümmert. Der Spessartbund ist ein Zusammenschluss von Spessartlern, die sich um die Erhaltung der Spessartlandschaft kümmern.

DAMMBACH - S. 56

Ferienwohnung Mettner

Der Spessartbund

Der Spessartbund ist Mitglied im Deutschen Wanderverband und ist nicht nur im Bereich des Wanderns für die Spessartler.

Der Spessartbund

Die Spessartler sind ein gemeinnütziger Verein, der sich um die Erhaltung der Spessartlandschaft kümmert. Der Spessartbund ist ein Zusammenschluss von Spessartlern, die sich um die Erhaltung der Spessartlandschaft kümmern.

Wir leben Heimat

Die Spessartler sind ein gemeinnütziger Verein, der sich um die Erhaltung der Spessartlandschaft kümmert. Der Spessartbund ist ein Zusammenschluss von Spessartlern, die sich um die Erhaltung der Spessartlandschaft kümmern.

COLLENBERG

Ferienwohnung Mettner

Ferienwohnung Mettner
Zelter Str. 24
97974 Collenberg
Tel: 09397 706, Mobil: 3170/6736445
E-Mail: metg@metf@gmx.de
Internet: www.ferienwohnung-mettner.de

Die gemütlich eingerichtete, gepflegte Wohnung mit separatem Eingang hat 1 Schlafzimmer, 1 Wohnzimmer, eine komplett eingerichtete Küche sowie Dusche mit WC, Sat-TV, Radio, überdachte Südterrasse, Fahrräder, Parkplatz am Haus, Nichtraucher.

Ruhe und Erholung bietet unser schöner Garten mit Teich. Ab 4 Tagen!

Besuchen Sie uns auf unserer Homepage!

1 Ferienwohnung für 2 Personen 32,- €, 2 Räume, 50 qm

DAMMBACH - S. 56

Der Spessartbund

Broschüren 2017/2018

Freizeit Aktiv/Veranstaltungen 2018

Auflistung der Freizeitmöglichkeiten in verschiedenen Kategorien (Angeln, Museen, Klettern etc.) mit Ansprechpartnern, Öffnungszeiten, Eintrittspreisen etc.

Beilage in dem Urlaubskatalog & separat
Din A 5 – Format

Darstellung besonders für Familien geeigneter Angebote !

- ✓ **2018: Überprüfung der Inhalte und Meldung von Veranstaltungen 2018 bis spätestens 31.10.2017**

Broschüren 2017/2018

Panoramakarte

Kooperation mit dem Naturpark Spessart e.V.

Beidseitiger Druck mit Imageseite und
Panoramakarte faltbar auf Din A 4

ET: November 2018

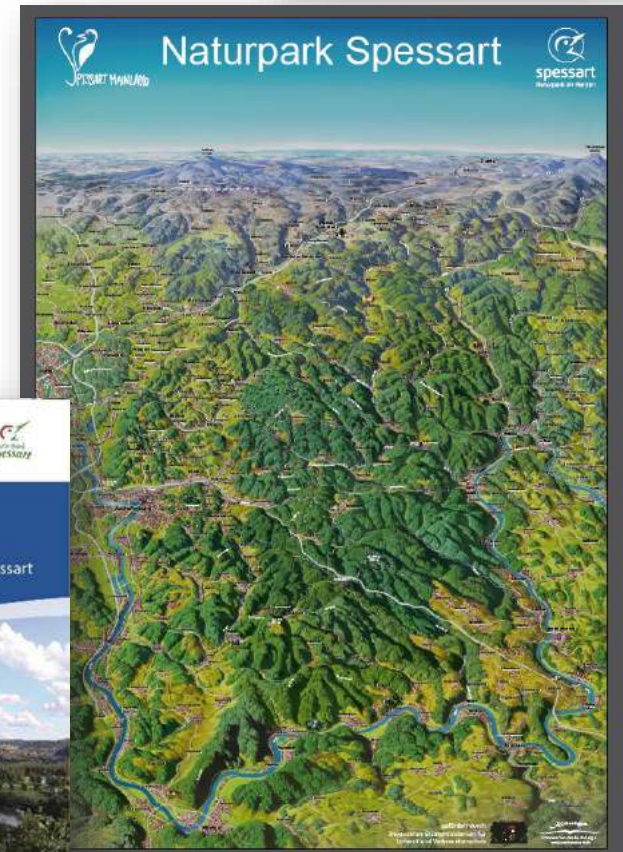
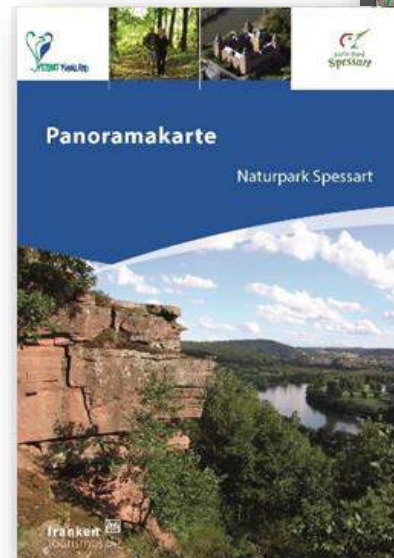

Broschüren 2017/2018

Panoramakarte

Einige Informationen zum Spessart

Der Spessart ist ein Naturpark, der sich über die Grenzen von Bayern, Hessen und Thüringen erstreckt. Er ist ein beliebtes Reiseziel für Naturliebhaber und Outdoor-Enthusiasten.

QR-Code

QR-Code

Angebote

für Aktive und Genießer

Wandern und Bienenstöcker sind beliebte Aktivitäten im Spessart. Entdecken Sie die vielfältigen Landschaften und genießen Sie die frische Luft.

Der Spessart bietet auch ein breites Angebot an Sportmöglichkeiten. Von der Mountainbiking bis zum Kanufahren, hier ist für jeden etwas dabei.

Wie ein entspannter Spaziergang lässt sich der Spessart auch als Ziel für eine Familienausflug nutzen. Entdecken Sie die vielen Sehenswürdigkeiten und genießen Sie die frische Luft.

Einzigartige Wälder

und artenreiche Wiesen

Der Spessart ist ein Naturpark, der sich über die Grenzen von Bayern, Hessen und Thüringen erstreckt. Er ist ein beliebtes Reiseziel für Naturliebhaber und Outdoor-Enthusiasten.

Der Spessart ist ein Naturpark, der sich über die Grenzen von Bayern, Hessen und Thüringen erstreckt. Er ist ein beliebtes Reiseziel für Naturliebhaber und Outdoor-Enthusiasten.

Panoramakarte

Naturpark Spessart

Die Panoramakarte zeigt die verschiedenen Landschaften des Spessart. Von den malerischen Dörfern bis zu den beeindruckenden Felsenklippen, hier ist für jeden etwas dabei.

Die Panoramakarte zeigt die verschiedenen Landschaften des Spessart. Von den malerischen Dörfern bis zu den beeindruckenden Felsenklippen, hier ist für jeden etwas dabei.

Natur erleben

und Geschichte(n) entdecken

Der Spessart ist ein Naturpark, der sich über die Grenzen von Bayern, Hessen und Thüringen erstreckt. Er ist ein beliebtes Reiseziel für Naturliebhaber und Outdoor-Enthusiasten.

Der Spessart ist ein Naturpark, der sich über die Grenzen von Bayern, Hessen und Thüringen erstreckt. Er ist ein beliebtes Reiseziel für Naturliebhaber und Outdoor-Enthusiasten.

Kulturschätze

und kulinarische Spezialitäten

Der Spessart ist ein Naturpark, der sich über die Grenzen von Bayern, Hessen und Thüringen erstreckt. Er ist ein beliebtes Reiseziel für Naturliebhaber und Outdoor-Enthusiasten.

Der Spessart ist ein Naturpark, der sich über die Grenzen von Bayern, Hessen und Thüringen erstreckt. Er ist ein beliebtes Reiseziel für Naturliebhaber und Outdoor-Enthusiasten.

Broschüren 2017/2018

Wandertouren – Fernwe(h)ge

Vor. Neuauflage zur Messesaison Januar 2018

Nur inhaltliche Überarbeitung:
Qualitätsgastgeber
Tourenbeschreibungen
etc.

Neu: Südspessartsteig (Kur- und
Wellnessroute entfällt)

Feature: Qualitätsregion RÄUBERLAND

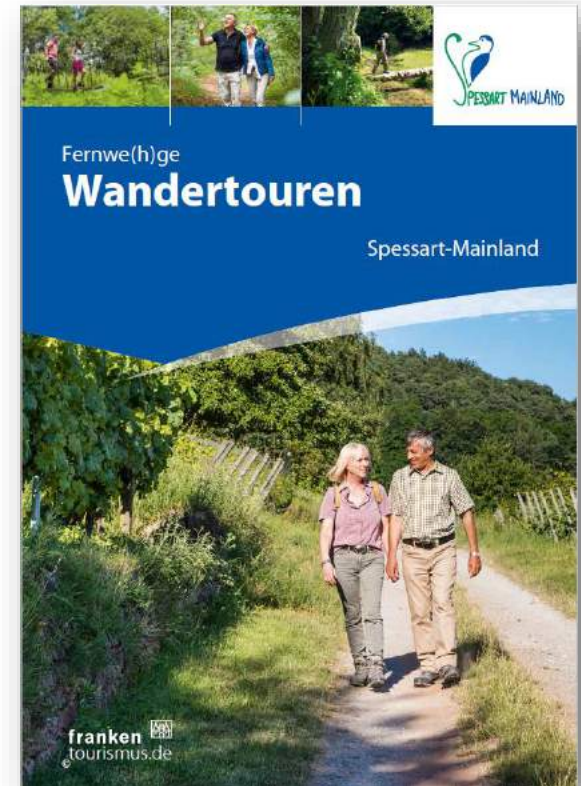

Broschüren 2018

Radtouren – Alles am Fluss

Vor. Neuauflage zum Sommer 2018

Nur inhaltliche Überarbeitung:
bett + bike-Betriebe
Tourenbeschreibungen
feature: WalderFahren
etc.

- ✓ **Neue Tourenvorschläge oder Korrekturen zu bestehenden Touren melden bis spätestens 30.11.2017**

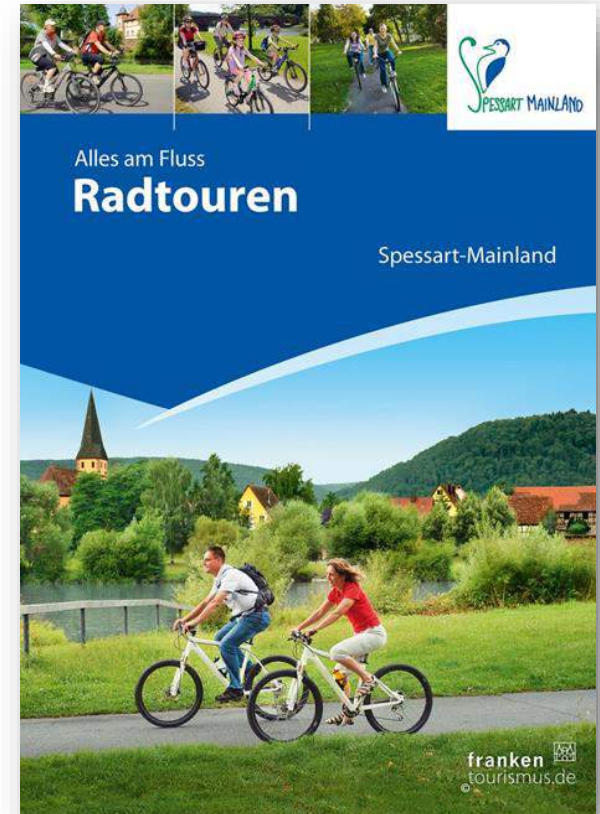

Broschüren 2018

Brennkunst im Spessart-Mainland

Neuaufgabe 2018

Bildteil mit kostenpflichtigen standardisierten Anzeigen

Qualitätskriterien zur Teilnahme!

- ✓ **Überprüfung und Meldung von in Frage kommenden Betrieben bis spätestens 31.10.2017**

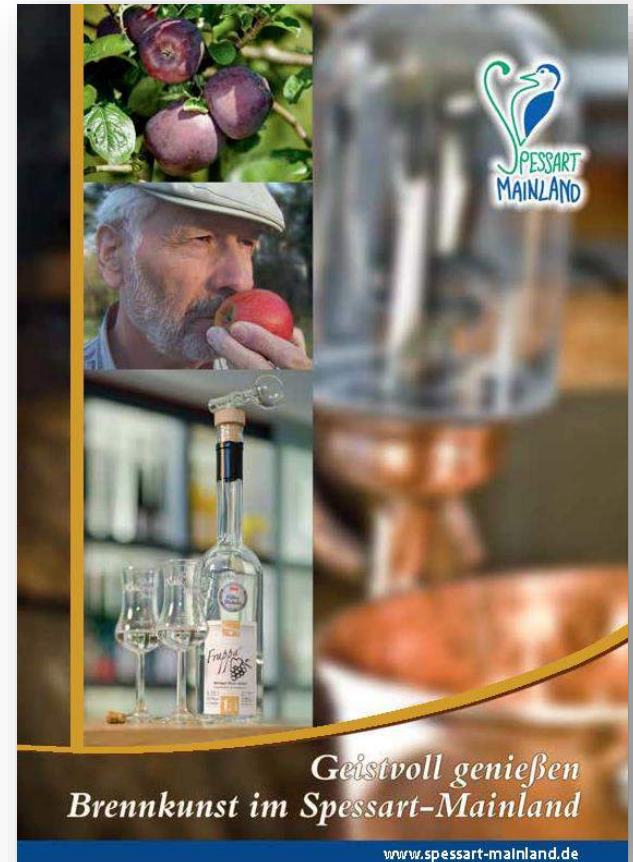

Online-Marketing Relaunch Webseite

Online-Marketing Webseite

Gastgeber

Urlaubsthemen

Interaktive- Karte

Freizeit-Portal

Veranstaltungskalender

Wander- und Radtouren

Sehenswürdigkeiten

Galerien

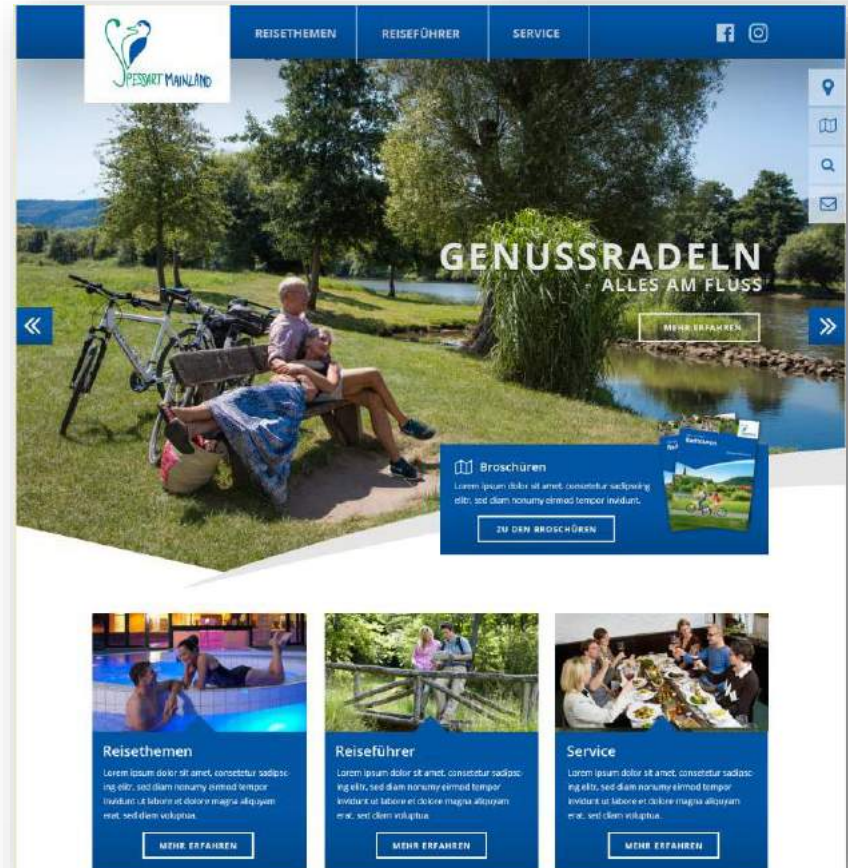

Online-Marketing Webseite

06022/26 10 20

REISETHEMEN REISEFÜHRER SERVICE

MILTENBERG

Broschüren bestellen

Lesen Sie die Broschüren direkt hier online in dem Sie auf die Lupe klicken oder bestellen Sie diese kostenfrei an Ihre Wunschadresse.

ZU DEN BROSCHÜREN

Sie befinden sich hier: Portal > Reiseführer > Urlaubsorte & Regionen > Miltenberg

Miltenberg

Verwinkelte Gassen, eine kurfürstliche Burg und von der Sonne verwöhnte Weinberge bilden den Rahmen für eine faszinierende Reise ins Mittelalter. Eine Führung durch Miltenbergs einzigartiges Fachwerkensemble, vorbei am weltberühmten „Schnatterloch“ mit seinem Marktbrunnen und der ältesten Fürstenerberge Deutschlands, wird Ihnen lange in Erinnerung bleiben.

Die Stadt konnte ihr bis ins 19. Jhd. erhaltenes Stadtbild über die Jahrhunderte erhalten und noch heute kann man ihre frühere Bedeutung

Weitere Informationen erhalten Sie bei:

Tourismgemeinschaft Miltenberg
Bürgstadt Kleinheubach
Rathaus, Engelplatz 69
63897 Miltenberg
Tel.: 09371 / 4 04-119

Online-Marketing Webseite

06022/26 10 20

REISETHEMEN REISEFÜHRER SERVICE

Sie befinden sich hier: [Start](#) > [Reiseführer](#) > [Ortsbesuche & Regionen](#) > [Mittenberg](#)

Mittenberg

Verwirklichte Gassen, eine kunterbunte Burg und von der Sonne verwöhnte Weinberge bilden den Rahmen für eine faszinierende Reise ins Mittelalter. Eine Führung durch Mittenbergs einzigartiges Fachwerkensemble, vorbei am weltberühmten „Schmätzerloot“ mit seinem Marktbrunnen und der ältesten Fürstenherberge Deutschlands, wird Ihnen lange in Erinnerung bleiben.

Die Stadt konnte ihr historisches Stadtbild über die Jahrhunderte erheben und noch heute kann man ihre frühere Bedeutung als Handelszooke an der wichtigen Route Nürnberg – Frankfurt an den erstragten Säulen erkennen. Eine besondere Atmosphäre erwartet den Besucher im Schwertbrunn, dem ältesten Teil Mittenbergs, der sich eng zwischen Kist und Bergberg schmiegt. Eine Zerstreuung erleben kann man auch im Museum „Stadt Mittenberg“, das als eines der schönsten Museen Bayerns mit dem Bayerischen Museumspreis ausgezeichnet wurde. Die Dauerausstellung und Sonderausstellungen des Hauses verändern in besonderem Maße den Charme der über 400 Jahre alten Fachwerkhäuser mit einer modernen und innovativen Präsentation des Lebens und Arbeitens vergangener Epochen. Die Mittenberg beherbergt das Museum Burg Mittenberg, in dem sich Roman und zeitgenössische Kunstwerke in einem spannungreichen Dialog präsentieren.

Am Marktplatz, in dieser Nachbarschaft des Museums, beginnt die Fußgängerzone mit ihren kleinen Läden und Boutiquen. Hier lohnt sich ein Bummel und findet sich schon das passende Souvenir.

So vielfältig wie das Einfließenbeiz ist auch die Gastronomie. Fränkische Gastlichkeit hat in Mittenberg Tradition. Ob deftig oder kreativ-leicht. Unsere Gastronomen in den Häckerwirtschäften, Winzerhöfen und Restaurants zubereiten köstliche Spezialitäten der Saison auf ihren Tellern. Immer frisch und mit viel Liebe zubereitet.

Rund um die Stadt lädt die herrliche Natur zu Aktivitäten an der frischen Luft ein. Entdecken Sie eine der schönsten Radrouten Deutschlands – den Main-Radweg – oder erwidern Sie geräuschlos und geruschelt den Fränkischen Rotwein Wanderweg. Unzählige Klöster, Wälder und Radwege durch idyllische Täler, traumhafte Wälder, sonnenvorgelächelte Weinberge und vorbei an grandiosen Ausblicken lassen keine Wünsche offen.

Für ganz Mutige empfiehlt sich ein Fallschirmprung über den Berghängen des Odenwalds und Gostigleffunde gehen auf Entdeckungstour durch mehr als 500 Millionen Jahre Reizvoller Erdgeschichte im UNESCO Geopark Bergstraße-Odenwald. Ob Golf, Reiten, Tennis, Kanu, fahnen, Angeln – die Möglichkeiten sind grenzenlos.

Aber erleben Sie das doch einfach selbst!

Mittenberg von A-Z

Sehenswürdigkeiten
in Mittenberg

MEHR ERFAHREN

Unterkünfte
in Mittenberg

MEHR ERFAHREN

Gastronomie
in Mittenberg

MEHR ERFAHREN

WEITERE INFORMATIONEN ERHALTEN SIE BEI:

Tourismussgemeinschaft Mittenberg
BurgstraÙe Klammhölzchen
Bathaus, Engelplatz 09
08807 Mittenberg

Tel.: 09371 / 4 04-110
Fax: 09371 / 9 48 89 44
E-Mail: tourismus@mittenberg.info
www.mittenberg.info
[@mittenberg](https://www.facebook.com/mittenberg)
[#mittenberg](https://www.instagram.com/mittenberg)

Mittenberg
Region
Mitteldeutschland
CHURfranken

06022/26 10 20

REISETHEMEN REISEFÜHRER SERVICE

Mittenberg von A-Z

Sehenswürdigkeiten
in Mittenberg

MEHR ERFAHREN

Unterkünfte
in Mittenberg

MEHR ERFAHREN

Gastronomie
in Mittenberg

MEHR ERFAHREN

Veranstaltungen
in Mittenberg

MEHR ERFAHREN

Freizeitangebote
in Mittenberg

MEHR ERFAHREN

Wandern und Radtouren
in Mittenberg

MEHR ERFAHREN

Bilder & Impressionen

«

»

● ● ● ● ●

Online-Marketing Webseite

Überprüfung der bestehenden Ortspräsentationen:

- ✓ Texte
- ✓ Bilder
- ✓ Bildergalerien mit Beschriftung
- ✓ Freizeitangebote und
Sehenswürdigkeiten
- ✓ Georeferenzierung!

Online-Marketing

Webseite - Veranstaltungen

Neues Online-Erfassungs- und Darstellungssystem für Veranstaltungen

Synchronisierte Schnittstelle zum Tourismusverband Franken!

VAs werden automatisch bei den einzelnen Orten eingeblendet, außerdem Einblendung in die interaktive Karte und Tourenportal

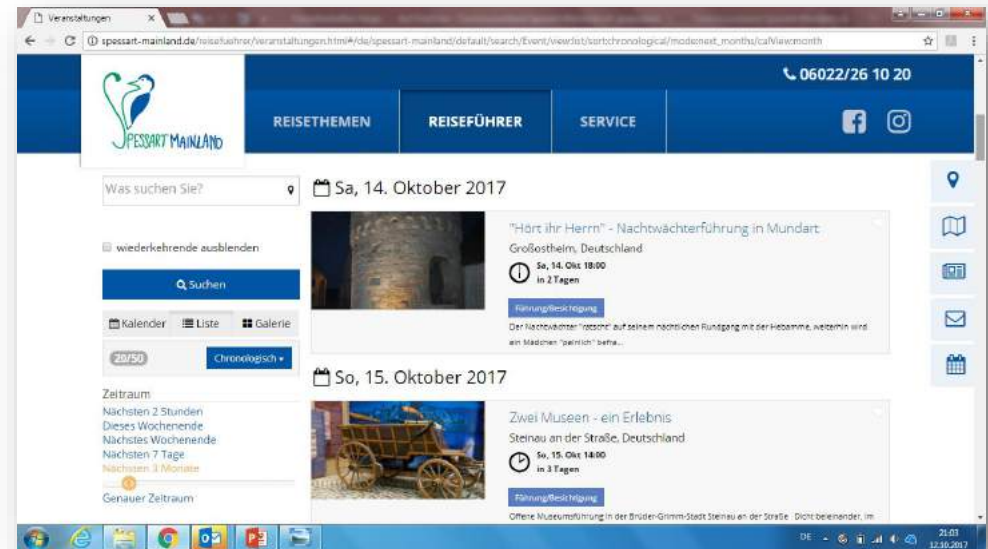

Online-Marketing

Webseite - Veranstaltungen

- ✓ Meldung aller Veranstaltungen an die Geschäftsstelle
- ✓ Immer mit Bild (Bildnachweis) und genauer Adressangabe und Veranstaltungsort!
- ✓ BASIS FÜR DEN VAK DES TV FRANKEN (print!)

Online-Marketing Webseite – Interaktive Karte

maps.spessart-mainland.de/#lat=49.93752169954305&lon=9.370994567871094&z=11&s=WebAtlasDE

Inhalte werden aktualisiert. Bitte warten...

Bitte Suchbegriff eingeben...

Touren

Sehenswertes

Alle Kategorien aktiv

Echterspfahl
Historische Stätten
Aktion Details

Freizeitbad "Elsavamar"
Saunalandchaften
Seit September 2007 laden im Freizeitbad "Elsavamar" eine große Römersauna und eine attraktive Wellnesslandschaft ein.
Aktion Details

Wildpark Scholbrunn
Wildpark
Wildpark mit Waldspielplatz
Aktion Details

Spessartmuseum
Museen/Sammlungen
Unter dem Motto „Mensch und Wald“ unternehmen Sie eine spannende Zeitreise durch Vergangenheit und Gegenwart eines der...
Aktion Details

Kurmainzer Schloss
Burgen/Schlösser

Gastgeber

Gastronomie

Veranstaltungen

Powered by eTAS MAPS | © 2016 KOMPASS-Karten GmbH, OSM & Contributors (Licenz), © 2016 Bayerische Verhessungsverwaltung (Licenz)

Online-Marketing Tourenportal

Darstellung der Touren im Tourenportal
in neuem Layout

Touren der Orte als Kachel bei jedem
Ort

- ✓ Überprüfung der bestehenden Touren im Tourenportal
- ✓ Jederzeit Meldung neuer Touren möglich
- ✓ Bitte mindestens 1 Bild pro Tour (Bildnachweis) mitliefern
- ✓ Flugfunktion

Karte

Bilder - Touren - Informationen - Karte - 3D-Flug

Tourensteckbrief: Europäischer Kulturrundweg Zwischen Scharstein und Geißhöhe

Stammdaten der Tour:

- Damm bach
- Mittel
- 04:00 h
- 13.8 km
- 543 hm
- 518 m
- 204 m
- Einige Ausblicke

Weitere Informationen:

Einkehrmöglichkeit **Rundweg**

Einige Ausblicke

13.8 km, 543 hm, 518 m, 204 m

Online-Marketing Tourenportal

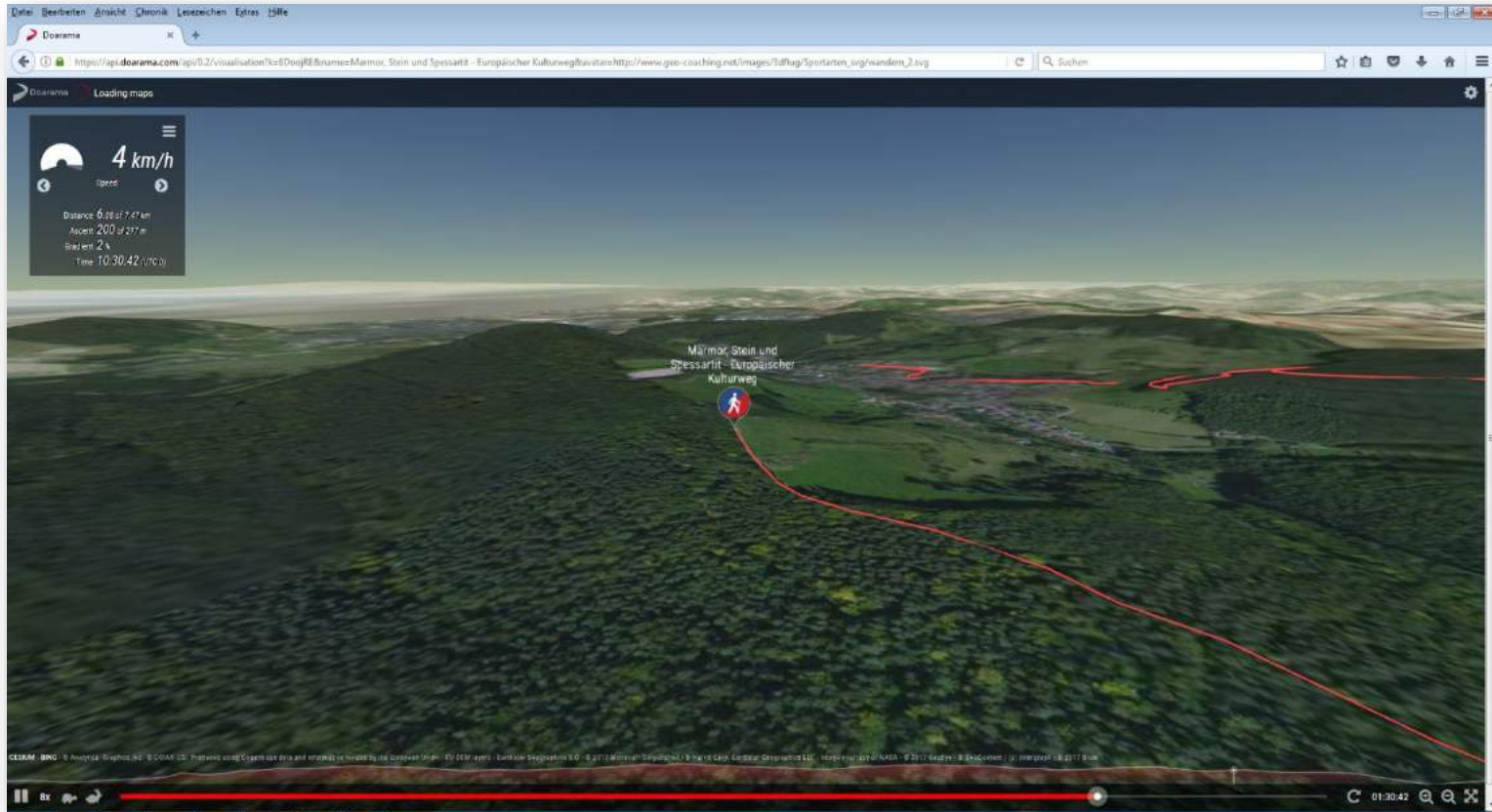

Online-Marketing Blätterkataloge

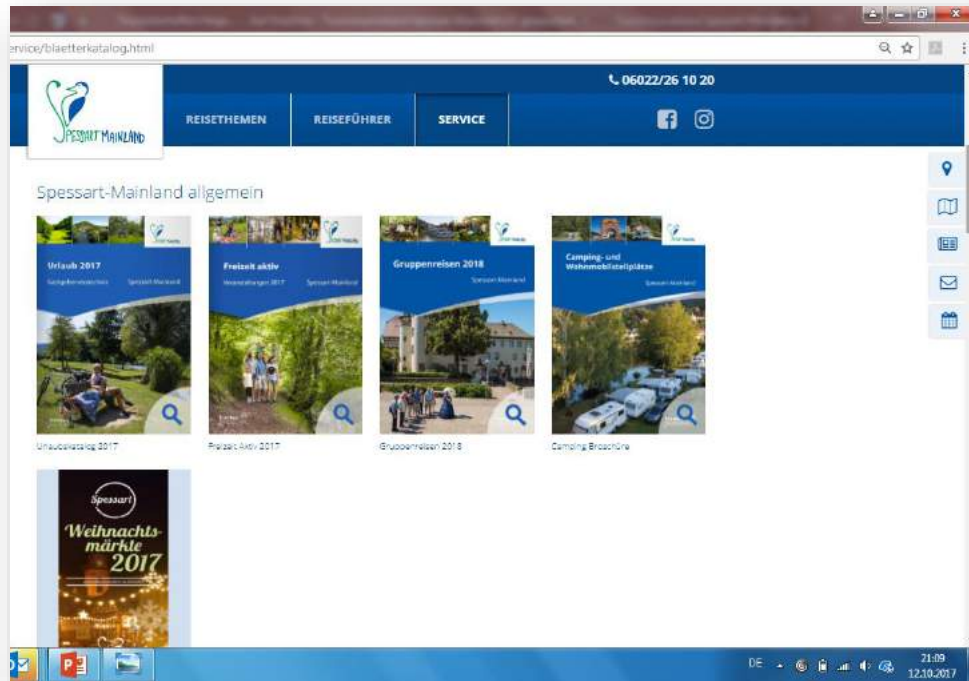

- ✓ Dateien von Ortsprospekten liefern!
- ✓ Diese können kostenlos als Blätterkataloge mit aufgenommen werden!
- ✓ Format: pdf Einzelseiten!

Online-Marketing Blätterkataloge

Online-Marketing Relaunch Newsletter

Newsletter:

1 x pro Monat
2.500 Abonnenten
Öffnungsrate: 35 %
Klickrate: 10 %

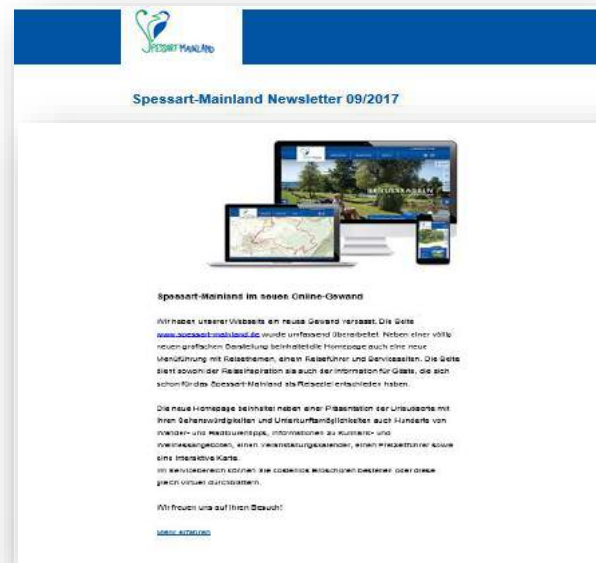

Wild- und Weinwochen

Kulinarische Aktionswochen: 16.9. – 29.10.2017

- 34 teilnehmende Restaurants
- Kostenlose Teilnahme für Restaurants
- Bündelung von Aktionen und VAs
- Aktionsfaltblatt + Webauftritt
- Speisekarten, Aufsteller, Poster etc.
- Begleitende FB-Kampagne

Wild- und Weinwochen

Kulinarische Aktionswochen: 16.9. – 29.10.2017

Spessart-Mainland
Gepostet von Mike de Bos [?] · 5 Std. · 🌐

Zum Wochenende stellen wir wieder ein Partner-Restaurant der Wild- und Weinwochen vor. Der Waldmichelbacher Hof in Bessenbach. Es gibt z.B. geschmorte Wildhasenkeule oder Wildschweinmed sautierten Pilzen. Lecker!

Gasthof - Waldmichelbacher Hof Restaurant
Restaurant Gasthof Haflingerzucht

Dass man hier auch große Feste feiern kann und bis zu 270 Gäste wird der Besucher kaum merken. Das hat seinen guten Grund. Der WALDMICHELBACHER-HOF.DE

Spessart-Mainland
Gepostet von Mike de Bos [?] · 21. September um 17:23 · 🌐

Impressionen zu unseren Wild- und Weinwochen im Spessart-Mainland. Alles Restaurants und Termine unter www.wildundweinwochen.de

4.219 erreichte Personen

Ergebnisse anzeigen

2.676 Aufrufe

Spessart-Mainland hat Landgasthof Kesslers Veranstaltung geteilt.
Gepostet von Mike de Bos [?] · 25. September um 15:59 · 🌐

Unsere Restaurant-Empfehlung des Tages zu den Wild- und Weinwochen: Bessenbach, Landgasthof Kessler

Landgasthof K...

★ Interessiert

Presse- und Öffentlichkeitsarbeit

Pressedienst:

Versand an Journalisten und Reisedredaktionen

Weitergabe an den TV Franken

Aufnahme unter „Aktuelles“ und „Presse“ auf der Webseite und ggfls. unter „Veranstaltungen“

✓ **Meldungsfrist für Newsletter Herbst/Weihnachten 21.10.2017**

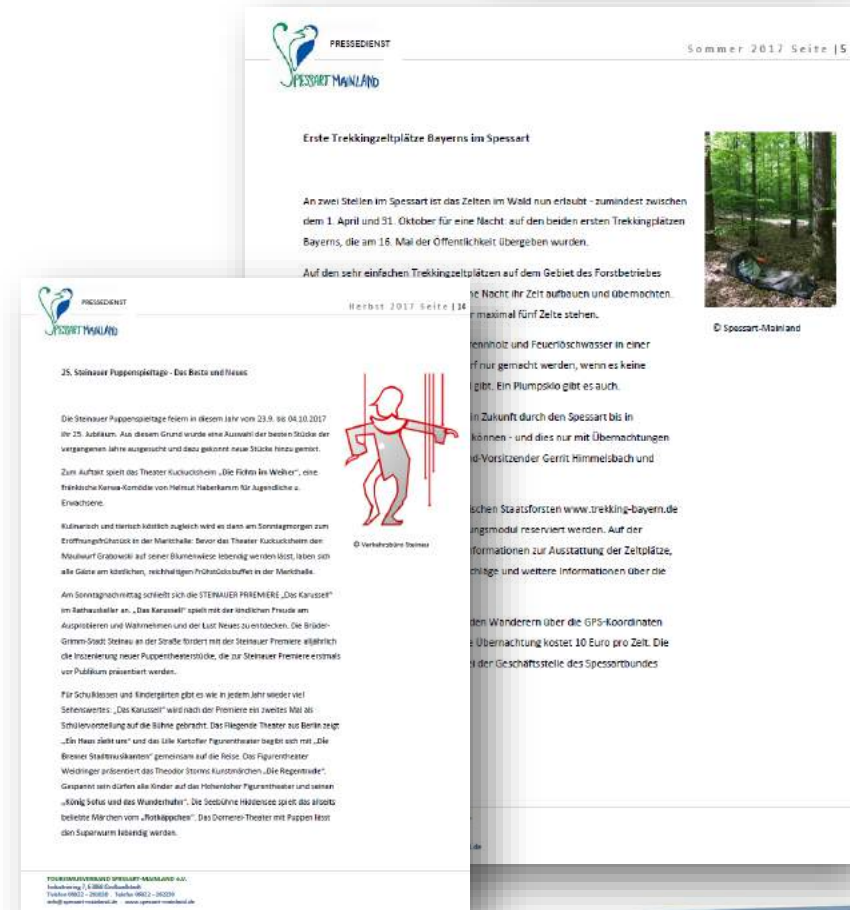

Presse-und Journalistenreisen 2017

Zeitraum	Thema
22. – 24.05.	Qualitätsregion Wanderbares Deutschland RÄUBERLAND mit allen Sinnen erleben
16. – 18.06.	Kulturgenuss und Wandern
23.06.	MainRadweg
04.07.	Recherchetour „Qualitätsregion Wanderbares Deutschland“
16. – 22.07.	MainRadweg
12. – 14.08.	Motorradreisen im Spessart-Mainland
23.08.	Pressereise UK & USA
13. – 15.09.	Presse-Rechercheise „Wellness, Wein und Wandern“

Messesaison 2018

Messen 2018 mit eigenem Stand

Messe	Datum	Präsenz	Beteiligung
Rad- und Erlebnisreisen mit Wandern	13.-14.01.	SML-Stand	CF (Counter), RL (Counter), Großheubach, Klingenberg, Miltenberg, Lohr, Gemünden, Frammersbach (PA), BSS (PA)
Reisen HH	07.-11.02.	Anschl. TVF	Aschaffenburg, Großheubach, CF (PA)
Reisen & Camping Essen	21.-25.02.	SML-Stand	AB (Counter), Klingenberg, CF (PA), BSS (PA),
Radreisemesse Frankfurt	18.03.	SML-Stand	Gemünden, Frammersbach, Kahlgrund, Klingenberg, Marktheidenfeld, Großheubach
Deutscher Wandertag Detmold	15.-20.08.	SML-Stand	Kooperation mit Spessartbund
Museumsuferfest Frankfurt	24.-26.08.	Stand	Kooperation mit Aschaffenburg, Spessart Tourismus GmbH
Tour Natur Düsseldorf	31.08.-02.09.	SML Stand	noch keine Ausschreibung

Messesaison 2017/18

Messekalender 2017/18 – Prospektauslage TV Franken

Messe	Datum
food&live 2017, München	29.11. – 03.12.2017
CMT Stuttgart	13. – 21.01.2018
f.re.e 2018, München	21. – 25.02.2018
iN VIVA, Nürnberg	28.02. – 01.03.2018
ITB Berlin	07. – 11.03.2018
Die 66 – 2018, München	20. – 22.04.2018

Mediaplan 2018

Mediaplan Spessart-Mainland

Januar-Juni 2018

Medium	Auflage	Präsenz	Kommentar	Januar	Februar	März	April	Mai	Juni
Tageszeitungen									
FAZ/FAS	508.000	Katalogfeld		20.01.	03.02.				
Sonntag Aktuell	828.000	Katalogfeld		21.01					
Mannheimer Morgen	246.000	Katalogfeld		13.01.	05.02.				
Ruhr Nachrichten	221.000	Katalogfeld		13.01.	05.02.	15.03.			
HNA	176.000	Katalogfeld			07.02.				
Rheinische Post	301.000	Katalogfeld		13.01.					
Magazine									
Apotheken Umschau	4.704.000	Katalogfeld		13.01.					
AOK bleib gesund plus	3.290.000	Katalogfeld			1. Quartal				
Weltreise durch Deutschland	1.500.000	Katalogfeld		01.02.					
tambiente aktiv	40.000	redaktionell				Mitte			
Zukunft jetzt	2.000.000	Katalogfeld				23.03.			
Magazin Wanderbares Deutschland	30.000	redaktionell				05.03.			
Wandermagazin	40.000	redaktionell	REGIO-PANORAMA 16 SEITEN			Ende			
Bike & Travel	45.000	Anzeige/Infokasten					13.04.		
BUS MAIL	5.000	Beilage 2000 Ex.							30.06.
LandReise	380.000	Katalogfeld+Anzeige	Beilage zu LandLust		16.02.				
Sales Guide Frankfurt Rhein Main	20.000	1/1 Seite Eintrag		Jan					
Themenzeitungen TV Franken									
Wohlfühliland Franken	25.000	redaktionell	BSS+BO	10.1.					
Genießerland Franken	30.000	redaktionell	1/2 Lohr, 1/2 SML	10.1.					
Wanderparadies	30.000	redaktionell	1/4 TAG, 1/2 SML	10.1.					

Anzeigen 2018

RegioPanorama Wandermagazin

Ausgabe März 2018

16 Seiten „Spessart-Mainland“

(8 Seiten Region, 8 Seiten
Anschließer)

Titelpräsentation

Anzeigen 2018

RegioPanorama Wandermagazin

Beteiligung: 935,- €/Seite

Standardisiertes Reportage-
Format

Datenlieferung bis Ende
November 2017

2 Seiten noch verfügbar

REGIO PANORAMA SPESSART MAINLAND

SPESSART MAINLAND

TAU LIEGT AUF DEN BUCKELWIESEN
im Almen Wallgau und bedeckt Blüten, Kräuter und
Gras stapf Manfred Schmidt durch das Grün.

HANDBEIT FÜR DIE NATUR
Eine Aufgabe, der sich Manfred
Schmidt mit Herzblut verschrieben
hat: Er mahlt die Buckelwiesen tra-
ditionell mit der Sense – einmal im
Jahr, immer Mitte Juli. Zwischen acht
bis vierzehn Tagen braucht er, um die
gewante Fläche zu ernteln. So trägt er
einem wichtigen Teil zum Erhalt der
Kulturlandschaft in der...

SELTEN UND ARTENREICH
Hier im Almen Ort Wallgau – gelegen
bei Wöllau und Mittenwald – trifft sich
der persenne Heidekraut-
fleur eines Lebensraums, eine 15.000
Quadratmeter große Buckelwiese.
Mit jedem Schritt hat er ein kosmo-
sches Erlebnis: Die Buckel-
wiesen in der Region um Mittenwald
stehen unter Naturschutz. So soll ihr

TEASER:
ca. 200 Zeichen

Haupttext:
ca. 1.000 Zeichen

5-7 Bilder zur Auswahl
inkl. Bildunterschrift +
Copyright

INFO:
www.bayern.tv/traditionell-sensieren

**Das weite Blütenmeer des Spessart ist wie gemacht
für gemessene Wandertouren.**

**Das weite Blütenmeer des Spessart ist wie gemacht
für gemessene Wandertouren.**

INFO:
www.bayern.tv/traditionell-sensieren

16 WANDERMAGAZIN Januar/Februar 2018

14 WANDERMAGAZIN Januar/Februar 2018

Anfragenstatistik

Anfragen nach Monaten 2015/2016/2017

Anfragenstatistik nach Monaten 2015 & 2016 & 2017

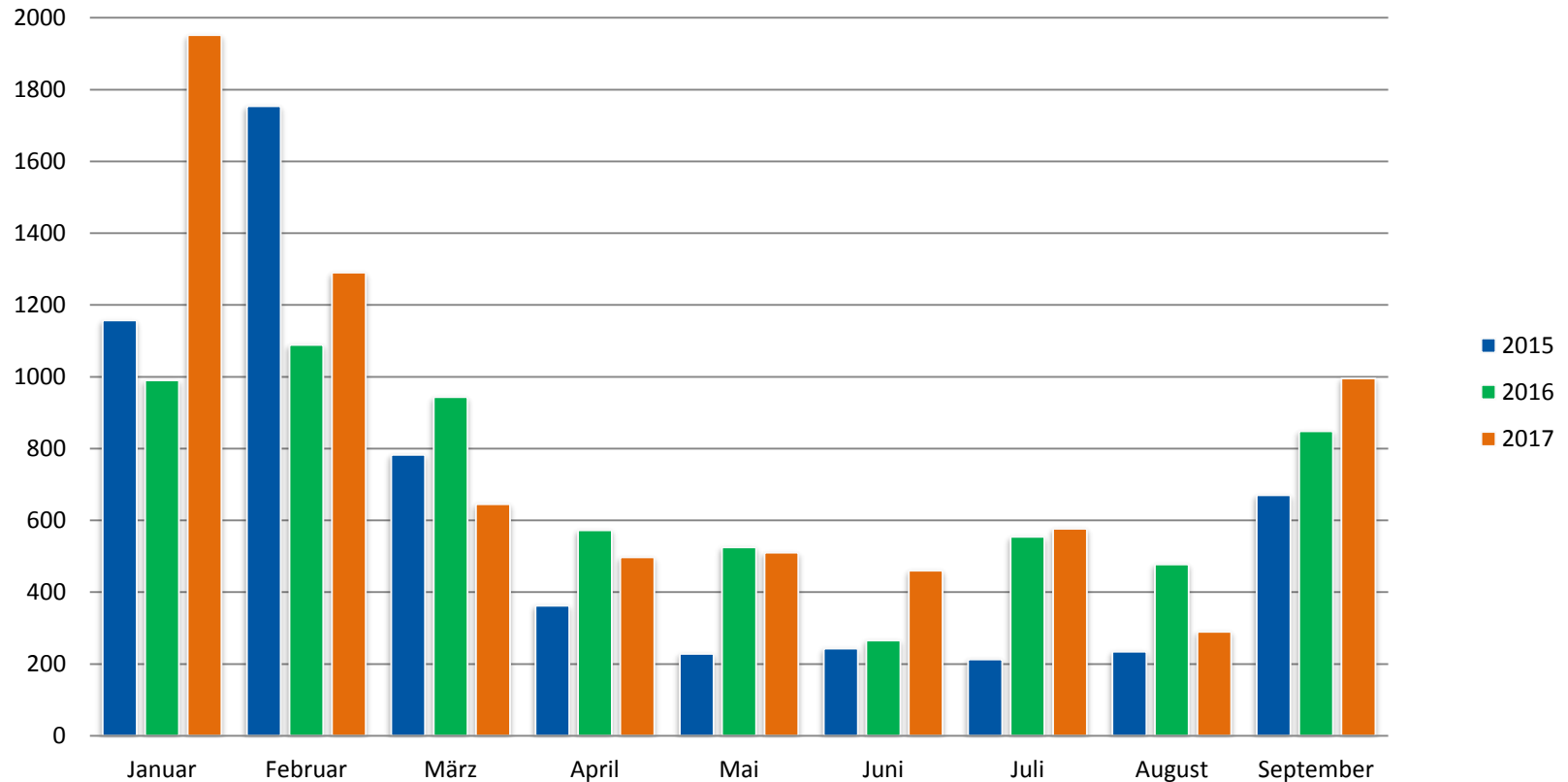

Anfragen Broschüren nach Titel

Anfragenstatistik Januar bis September 2017 – eigene Broschüren

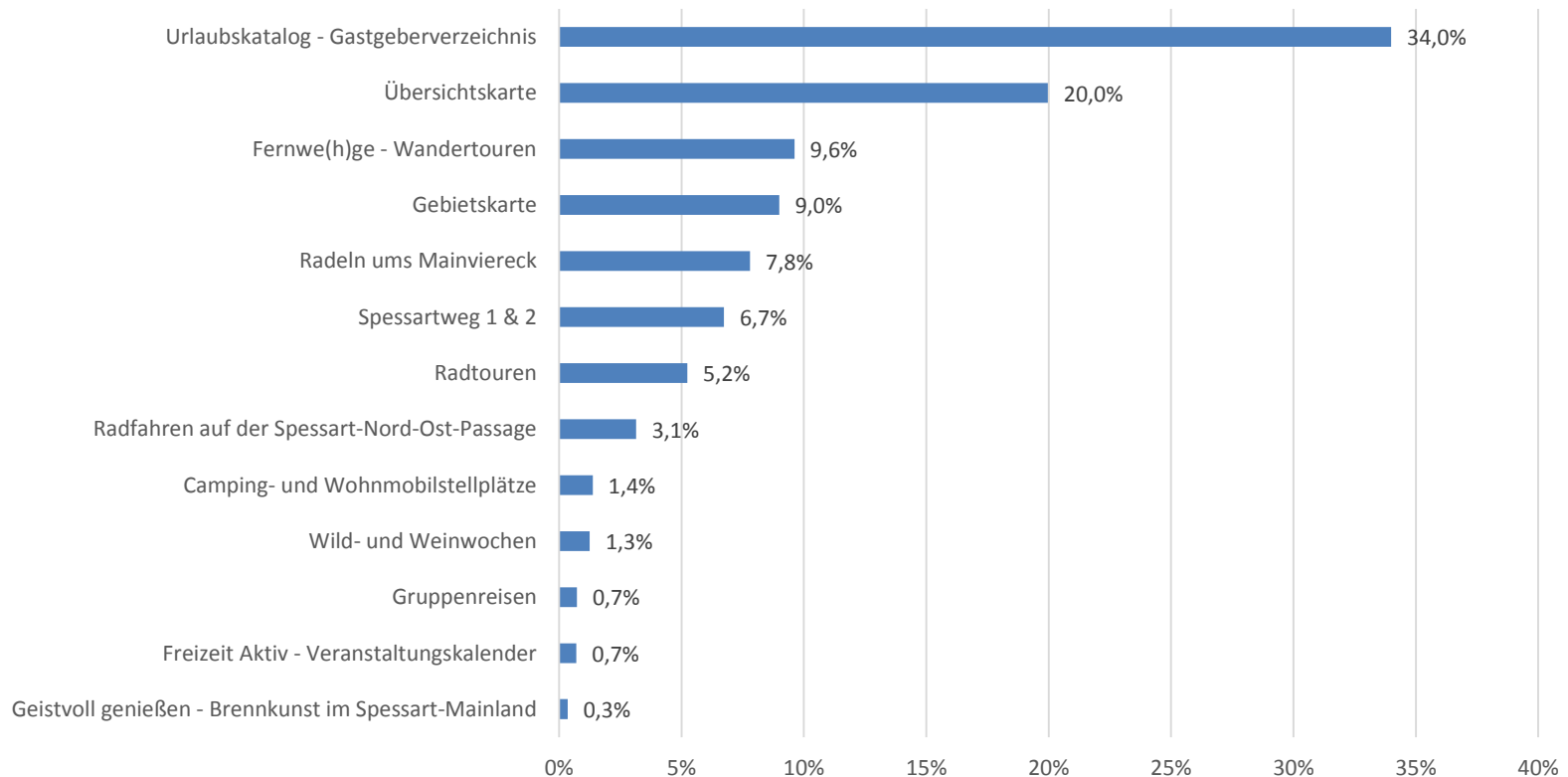

Fotoshooting 2017

Fotoshooting 2017

Fotoshooting

Fotograf: Holger Leue, www.leue-photo.com

Kooperation 2018:

- ½ Tag: 200,- € (20 Bilder) zzgl. MwSt.
- 1 Tag: 400,- € (40 Bilder) zzgl. MwSt.
- Upgrade auf 100 Bilder: 200,- € zusätzlich
- Beiderseitige Nutzung der Bilder
- Reisekosten übernimmt SML
- Models stellt der Partner

✓ **10 Tage für FRÜHLING 2018 eingeplant -
Windhundprinzip**

Schwerpunkte 2018

SPESSART-MAINLAND SCHWERPUNKT-THEMEN 2018

GENUSS

Edelbrenner

Regionale Produkte

Wohlfühlen

AKTIV

Wandern

Radfahren

SAGENHAFT

Märchen

Räuber

Legenden

VERANSTALTUNGSHIGHLIGHTS:

800 Jahre Goldbach - 800 Jahre Rothenbuch (12 h Wandern)

Passionsspiele Bad Soden-Salmünster

Tagesordnung

1. Begrüßung
2. Tourismusentwicklung/Statistik
3. Marketingmaßnahmen 2017/2018
- 4. Projekte und Initiativen**
5. Ausgewählte Ergebnisse der Studie „Destination Brand 2016 – Themenkompetenz Deutscher Reiseziele“
6. Vorstellung des Konzepts der Europäischen Kulturwege, Dr. Gerrit Himmelsbach, Projektleiter Archäologisches Spessartprojekt
7. Sonstiges

Weihnachtsmärkte

Kampagne zu den Weihnachtsmärkten im
Spessart-Mainland 2017

Kooperationsprojekt mit Spessart Tourismus &
Marketing GmbH und den Spessart-Landkreisen

Entwicklung von Qualitätskriterien zur Aufnahme
von herausragenden Leuchtturm-Veranstaltungen

Vermarktung: Broschüre, Anzeigen, Online, Social
Media, PR...

Weihnachtsmärkte

ASCHAFFENBURGER WEIHNACHTSMÄRKT

Aschaffenburg

MITTWOCH, 29.11. – SAMSTAG, 23.12.2017

MO. – SA. 10 – 21 UHR · SO. 11 – 21 UHR
SCHLOSSPLATZ ASCHAFFENBURG · EINTRITT FREI

Festlich geschmückte Weihnachtsstände im Schein funkelnder Lichterketten und der Duft von Glühwein, Reibekuchen und Rostbratwürsten laden zum vorweihnachtlichen Bummel vor malerischer Schlosskulisse ein. Überdimensionale Weihnachtspyramiden und Nussknacker begrüßen die Besucher. Eine Weihnachtskrippe im fränkischen Stil mit lebensgroßen Holzfiguren ist der Mittelpunkt des Weihnachtsmarktes und allabendlicher Ort eines umfangreichen Rahmenprogramms.

AKTIONEN & BESONDERHEITEN

Weihnachtskrippe im fränk. Stil mit lebensgroßen Holzfiguren · überdimensionale Weihnachtspyramiden · malerische Schlosskulisse · nachmittags und abends musikalisches Rahmenprogramm · Besuch des Nikolaus am 5.12. • Bratwurstspezialitäten wie Aschaffenburg Rostbratwurst · Dinnele · heißer Äpfelwoi

FÜR KINDER

Dampffriesenrad · Kindereisenbahn, Kinderkarussell · Nikolausbesuch am 05.12.2017

PARKMÖGLICHKEITEN & ÖPNV

2 Busparkplätze vor dem Schloss · 1 Busparkplatz an der Stadthalle am Schloss · 1 Busparkplatz in der Landungstraße · 2 Busparkplätze in der Erthalstraße · Parkhäuser Stadthalle am Schloss und Parkhaus Luitpoldstraße · ÖPNV-Bushaltestelle am Schlossplatz

INFOS UNTER: www.weihnachtsmarkt-aschaffenburg.de

6

BAD ORBER WINTERZAUBER

Bad Orb

FREITAG, 29.12.2017

16–21 UHR
AM MUSIKPAVILLON IM BAD ORBER KURPARK · EINTRITT FREI

Bunt und musikalisch klingt im Bad Orb Kurpark das Jahr aus. Für die besondere Atmosphäre sorgen eine Vielfalt an farbenprächtigen Lichtern und Lampen, die am Wegesrand aufgestellt werden und die über 100 Jahre alte Parkanlage kunstvoll in Szene setzen. Bekannte Live-Acts aus der Region und das entsprechende Heiß- oder Kaltgetränk heizen den Besuchern auch bei eisiger Kälte kräftig ein. Natürlich darf das Element „Feuer“ an diesem Abend auch nicht fehlen.

AKTIONEN & BESONDERHEITEN

16–18 Uhr: Es spielt das Blasorchester des Turnvereins 1868 Bad Orb e.V.
Ab 18 Uhr: Entertainer Matthias Basemann
• Glühwein · Knobihütte · Crêpes & Waffeln · hausgemachte Bratwurst

PARKMÖGLICHKEITEN & ÖPNV

Ausgewiesene Parkplätze rund um den Kurpark und an der Konzerthalle. ÖPNV: Bahnhof Wächtersbach, von dort mit Linie MKK-81 nach Bad Orb Busbahnhof

INFOS UNTER: www.bad-orb.info

7

Weihnachtsmärkte

Weihnachten im Spessart
Weihnachtsmärkte 2017

Stimmungsvolle Weihnachtszeit

Der köstliche Geruch von gebrannten Mandeln und heißem Glühwein steigt in die Nase, Kinder spielen lachend und voller Vorfreude auf den Straßen, und im Hintergrund tönt angenehm weihnachtliche Musik. Es ist wieder soweit:
Die Weihnachtszeit ist da! Und mit ihr verbreitet sich der Winterzauber auch im Spessart.

Hier im märchenhaften Spessart gibt es vielerorts stimmungsvolle Weihnachts- und Adventsmärkte. Ob in mittelalterlichem, romantischem oder märchenhaftem Ambiente. Es gibt viel zu entdecken: Regionale Spezialitäten, traditionelles Kunsthandwerk, musikalische Darbietungen und kulinarische Kostlichkeiten.
Eine schöne Weihnachtszeit wünschen

Spessart-Tourismus und Marketing GmbH & Tourismusverband Spessart-Mainland e.V.

Projekt „Barrierefreier Tourismus“

Ergebnis der Erhebung:

- 103 ausgefüllte Fragebögen eingegangen
- 64 Betriebe ohne Interesse an Erhebung
- 32 Betriebe mit Interesse an Erhebung*
- 6 verschiedene Betriebsarten:

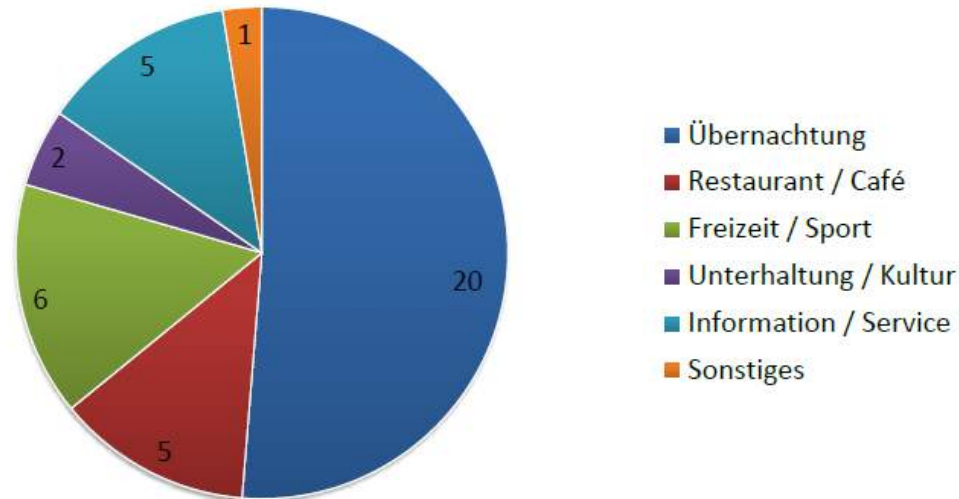

Projekt „Barrierefreier Tourismus“

	Betrieb / Einrichtung	Ort	Gesamt- punktzahl
1	Landhotel Spessartruh	Frammersbach	14
2	Imhof Hotel-Gasthof Zum letzten Hieb	Gemünden a. Main	12
3	Mehrgenerationenhaus LebensWert	Goldbach	12
4	Stadt Marktheidenfeld	Marktheidenfeld	12
5	Hotel Christel	Heimbuchenthal	11
6	Hotel Brennhaus Behl	Blankenbach	11
7	Tourist Info Lohr a. Main	Lohr a. Main	11
8	Wonnemar Marktheidenfeld	Marktheidenfeld	10
9	Landgasthof Zum Hasen	Kleinwallstadt	10
10	Ellernhof im Spessart	Stadtprozelten	10
11	Markt Schöllkrippen (Naturerlebnisbad)	Schöllkrippen	9
12	Landhotel Heimathenhof	Heimbuchenthal	9
13	Landhotel Klingerhof	Hösbach	9
14	Müller's Landhotel	Mespelbrunn	9
15	Waldschwimmbad Goldbach	Goldbach	9

Projekt „Barrierefreier Tourismus“

Wie geht es weiter?

- ✓ Festlegung der zu erhebenden touristischen Betriebe
- ✓ Erhebungen zur Barrierefreiheit nach RfA
- ✓ Aufbereitung der Ergebnisse
- ✓ Identifizierung von Best-Practice-Angeboten
- ✓ Vernetzung und Bündelung der Angebote
- ✓ Sensibilisierung / Workshops
- ✓ Öffentlichkeits- und Pressearbeit

Reisen für Alle

Projekt „Onlinebuchung“

- Digitale Vertriebsstrategie für Klein- und Kleinstvermieter im ländlichen Raum
- Vertrieb über:
 - Portale der Orte UND Regionen
 - Marktführende Online-Buchungsportale (Channelmanagement: booking.com, bestfewo.de, hrs, casamundo etc.)
 - Betriebseigene Homepage
- Gastgeberbetreuung erfolgt über die Full-Service-Agentur – die touristische Organisation ist Vertrauter und Berater
- Kosten für Konzeption, Einrichtung und Schulung werden von SML übernommen
- Kosten im geringen Rahmen auch für Einrichtung und Betrieb eines individualisierten Portals für die Ortsebene, wenn gewünscht

Projekt „Onlinebuchung“

Status Quo:

- ✓ Mai 17: Informationsveranstaltung für Touristiker
- ✓ Juni 17: Abfrage der Kooperationsbereitschaft und des Bedarfs
- ✓ Mandantenvertrag Spessart-Mainland – Bayern Reise & Service GmbH
- ✓ 6.10.17: 2. Informationsveranstaltung in Aschaffenburg für Fachtouristiker
- ✓ 12.10.17: Einladung der Betriebe zur Vermietersveranstaltungen
- ✓ Informationsbroschüre

Projekt „Onlinebuchung“

Wie geht's weiter?

Vermieterveranstaltungen (14:30 Uhr):

06.11. Miltenberg

14.11. Lohr a.Main

15.11. Aschaffenburg

- ✓ Motivation der Vermieter
- ✓ Festlegung der „örtlichen Beteiligungsform“
- ✓ Eigene Infoveranstaltungen vor Ort möglich

Projekt „Infomappe“

Infomappe für Gäste

- ✓ Einheitliches Design
- ✓ Kostenlos für DTV-zertifizierte Vermieter
- ✓ Individuell erweiterbar
- ✓ Angebot an Hotels zur Saison 2018

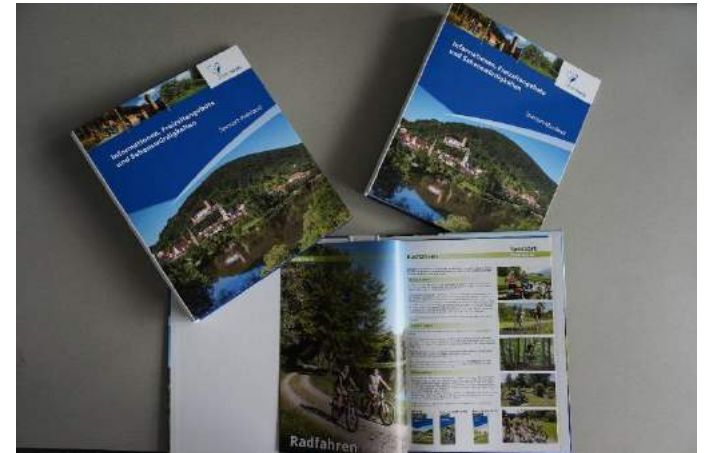

Projekt „Mehrtages-MTB-Tour“

- ✓ Mountainbiketour mit ca. 200 km in den Landkreisen MKK, MSP und AB
- ✓ Vorbild: Stoneman im Erzgebirge
- ✓ Ideal für 2-3 Tages-Tour
- ✓ Ca. 200 km
- ✓ >4.300 Höhenmeter
- ✓ Förderung über LEADER

Projekt „4. Prädikatsweg“

- ✓ Qualitativ hochwertige Verbindung zwischen dem Spessartbogen und dem Spessartweg 2 (Heigenbrücken)
- ✓ Derzeit Streckenplanung einer Null-Variante mit Wegeexperten der Naturparke und des Spessartbunds
- ✓ Nächster Schritt: Erhebung der Streckenvorschläge vor Ort und Qualitätsprüfung

Wahl Deutschlands schönste Wanderwege

Wahlverfahren:

- Bewerbungsphase bis 15.11.2017
- Danach Nominierungsphase
(geographische Verteilung und
Anzahl der Bewerbungen)
- Spessart-Mainland bewirbt sich mit
Spessartweg 1
- **TEILNAHME und Weiterleitung an
Partner vor Ort**

Qualitätssicherung

Durchführung der Klassifizierung von Ferienwohnungen und wanderfreundlichen Gastgebern

Spessart-Mainland intern

Informationsplattform für Touristiker

- 12.10.2017: Einführung eines destinationsweiten Online-Buchungssystem**
Hier erhalten Sie wichtige Informationen und Material zum Projekt:
 - Vortrag von Frau Lexa und Herr Dr. Braun zur Informationsveranstaltung am 6.10.2017 in Aschaffenburg
 - Online-Buchung Informationsbroschüre
 - Einladung zur Informationsveranstaltung Online-Buchungssystem
 - Anmeldeformular zur Informationsveranstaltung Online-Buchungssystem
- 27.09.2017: Projekt Impuls für eine barrierefreie (Urlaubs-)Region im Naturpark Spessart**
Infoveranstaltung zur Barrierefreiheit im Tourismus
[Artikel lesen](#)
- 15.09.2017: Pressereise "Höhepunkte des Spessart-Mainland"**
Reisejournalisten aus ganz Deutschland entdecken das Spessart-Mainland
[Artikel lesen](#)
- 02.09.2017: Regionale Tourismusverbände auf Outdoor-Messe in Düsseldorf**
Spessart-Mainland präsentiert sich mit Partnern auf der Tour Natur
[Artikel lesen](#)

The page also includes a sidebar with navigation icons (location, book, calendar, mail, calendar) and a Windows taskbar at the bottom showing the date as 16.10.2017.

Tagesordnung

1. Begrüßung
2. Tourismusentwicklung/Statistik
3. Marketingmaßnahmen 2017/2018
4. Projekte und Initiativen
- 5. Ausgewählte Ergebnisse der Studie „Destination Brand 2016 – Themenkompetenz Deutscher Reiseziele“**
6. Vorstellung des Konzepts der Europäischen Kulturwege, Dr. Gerrit Himmelsbach, Projektleiter Archäologisches Spessartprojekt
7. Sonstiges

Tagesordnung

1. Begrüßung
2. Tourismusentwicklung/Statistik
3. Marketingmaßnahmen 2017/2018
4. Projekte und Initiativen
5. Ausgewählte Ergebnisse der Studie „Destination Brand 2016 – Themenkompetenz Deutscher Reiseziele“
- 6. Vorstellung des Konzepts der Europäischen Kulturwege, Dr. Gerrit Himmelsbach, Projektleiter Archäologisches Spessartprojekt**
7. Sonstiges

Das Konzept der Europäischen Kulturwege

Dr. Gerrit Himmelsbach, Projektleiter Archäologisches
Spessartprojekt

Tagesordnung

1. Begrüßung
2. Tourismusentwicklung/Statistik
3. Marketingmaßnahmen 2017/2018
4. Projekte und Initiativen
5. Ausgewählte Ergebnisse der Studie „Destination Brand 2016 – Themenkompetenz Deutscher Reiseziele“
6. Vorstellung des Konzepts der Europäischen Kulturwege, Dr. Gerrit Himmelsbach, Projektleiter Archäologisches Spessartprojekt

7. Sonstiges

Sonstiges

Termin Mitgliederversammlung: 12.04.2018

Nächstes Touristikertreffen: Frühling/Sommer 2018: Lohr a.Main

Tourismusverband Spessart-Mainland e.V.

Touristikertreffen

18. Oktober 2017
Heigenbrücken